Lokální centrum Suchdol

koncepce návrhu studie


Tyršova
Hviezdoslavova
Hollého
Hurbanova
Kalinčiakova
Hlinkov pokrok

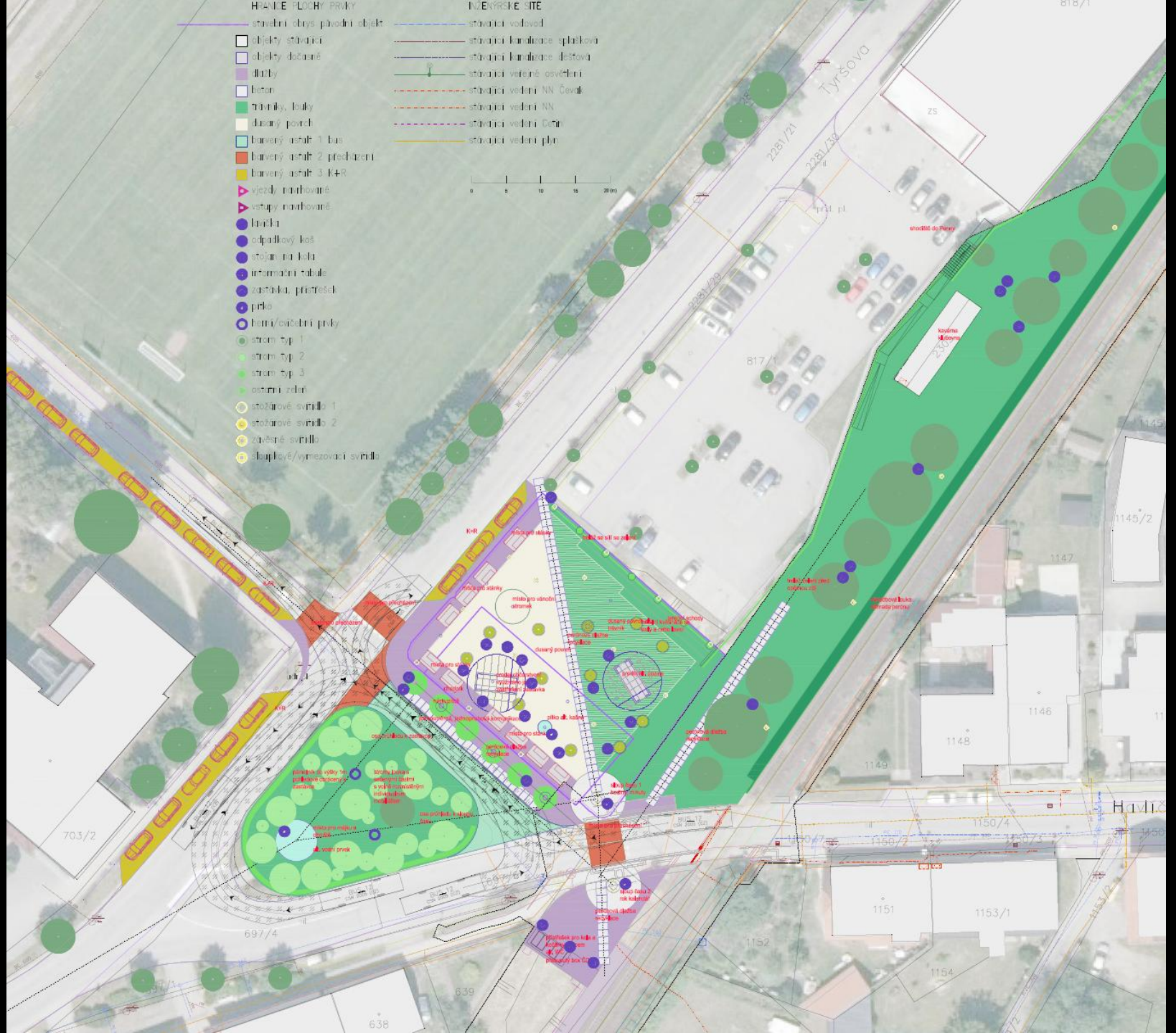
HRANICE PLOCHY PRVKY
stavebni obrys puvodni objekt
objekty stavajici
objekty dočasné
dlazby
beton
travniky, louky
dusany povrch
barevný asfalt 1 bus
barevný asfalt 2 prechazeni
barevný asfalt 3 K+R
vjezdy navrhované
vstupy navrhované
lavička
odpadkový koš
stojan na kola
informační tabule
zastávka, přístřešek
pítko
herní/cvičební prvky
strom typ 1
strom typ 2
strom typ 3
ostatní zeleň
stožárové svítidlo 1
stožárové svítidlo 2
závěsné svítidlo
sloupkové/vymezovací svítidlo
INŽENÝRSKÉ SÍTĚ
stavající vodovod
stavající kanalizace splašková
stavající kanalizace dešťová
stavající veřejné osvětlení
stavající vedení NN Čevak
stavající vedení NN
stavající vedení Četin
stavající vedení plyn
Tyršova
K+R
703/2
697/4
639
638
817/1
1145/2
1147
1146
1148
1149
1150/4
1150/2
1151
1153/1
1152
1154

kontext

důvody (motivace)
dotazník (vyhodnocení)
zadání (limity)
koncepce (rozpracovanost)
debata (kulaté stoly)
návrh (etapizace)




PENNY
Suchdol nad Lužnicí
RABBIT
Řeznictví
LEKÁRNA
Ateliér Kregl
www.atelier-kregl.cz
602 414 723
+poda.cz






Suchdol nad Lužnicí
zastávka
Směr
České Velenice
Vesalí nad Lužnicí



dotazník

HLAVNÍ NEDOSTATKY A PROBLÉMY

DOPRAVNÍ NEBEZPEČÍ A NEPŘEHLEDNOST



Občany trápí rychlá jízda aut, chybějící bezpečné přechody a neorganizované parkování u školy.

ABSENCE VEŘEJNÉHO ZÁZEMÍ



V území kriticky chybí funkční veřejné toalety, kryté čekárny a kvalitní místa k posezení.



POCIT ZANEDBANOSTI A SOCIÁLNÍ OBAVY

Respondenti poukazují na nevzhledná zákoutí, špatný stav chodníků a obavy z výskytu problémových osob.

VIZE A PRIORITY PRO NOVÉ PROSTRANSTVÍ



MODROZELENÁ INFRASTRUKTURA

Silná poptávka po vzrostlých stromech a vodních prvcích, jako jsou mlžidla, kašny či pítka.

MODROZELENÁ INFRASTRUKTURA

Silná poptávka po vzrostlých stromech a vodních prvcích, jako jsou mlžidla, kašny či pítka.



SHODA NA NOVÝCH FUNKCÍCH

Většina respondentů požaduje kombinaci více zeleně, laviček a nových parkovacích kapacit.

ŽIVÝ KOMUNITNÍ PROSTOR

Území by mělo sloužit pro pořádání trhů, kulturních akcí a jako bezpečné místo pro setkávání rodin.



ŽIVÝ KOMUNITNÍ PROSTOR

Území by mělo sloužit pro pořádání trhů, kulturních akcí a jako bezpečné místo pro setkávání rodin.

PŘEHLED NEJČASTĚJI POPTÁVANÝCH PRVKŮ



ODPOČINEK

Místa pro posezení a relaxaci



PŘÍRODA

Více vzrostlé zeleně a květin



VODA

Vodní prvek (kašna, mlžidlo)

etapizace

BRÁNA SUCHDOLA LOKÁLNÍ CENTRUM MĚSTA KONCEPT STUDIE VARIANTA 1

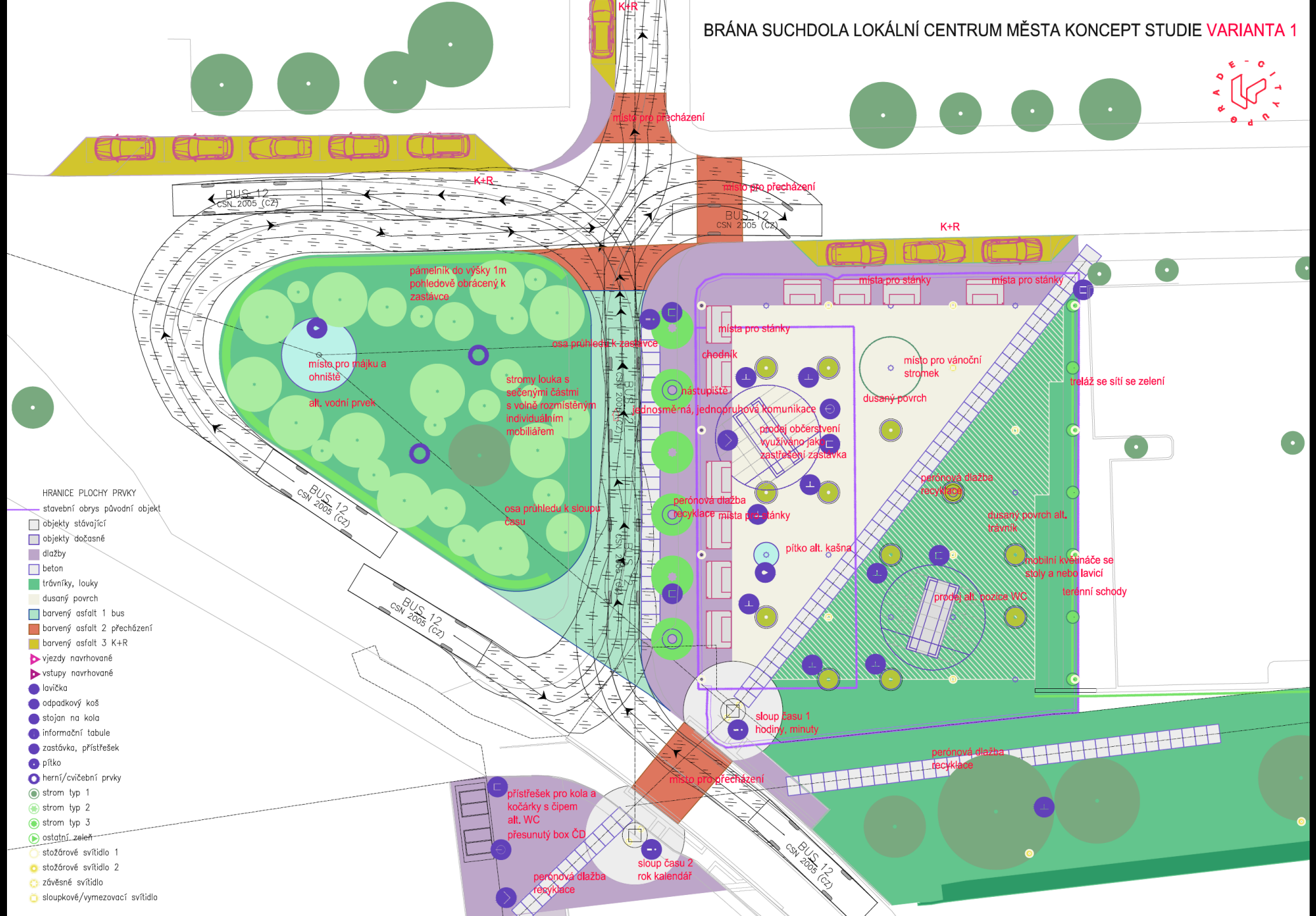

BRÁNA SUCHDOLA LOKÁLNÍ CENTRUM MĚSTA KONCEPT STUDIE VARIANTA 2

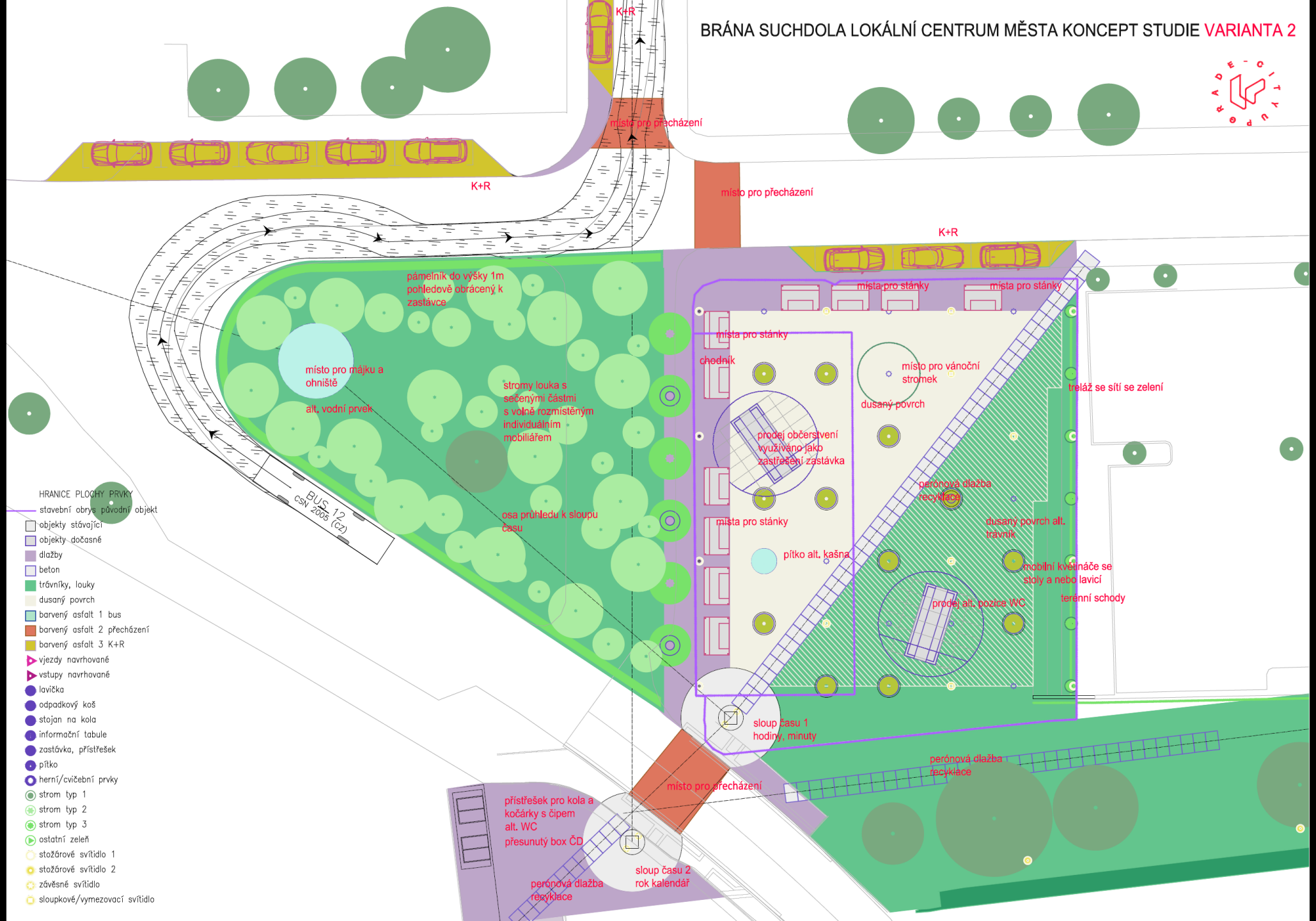

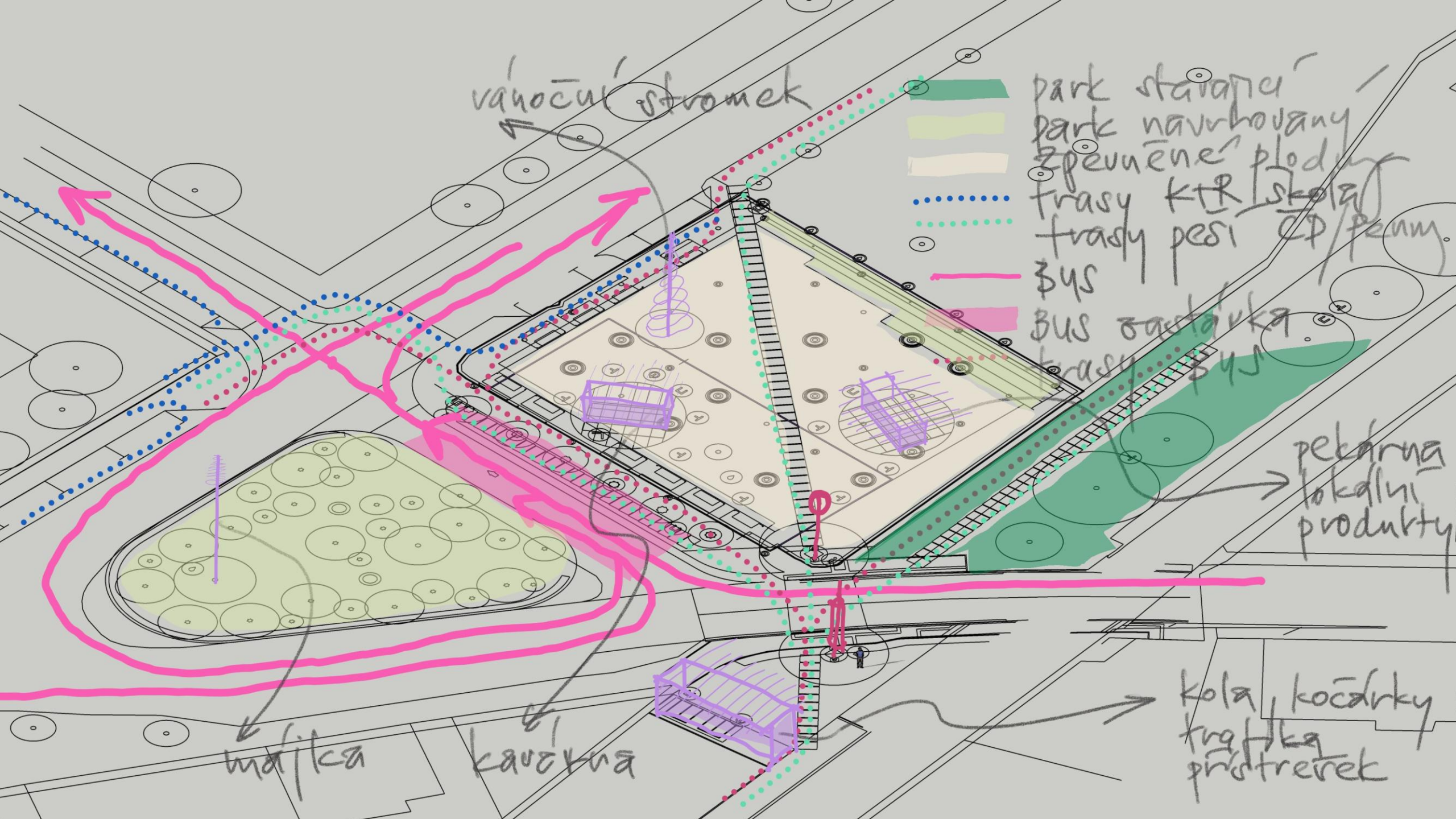
vánoční stromek
park stávající
park navrhovaný
zpevněné plochy
trasy MTB / skejt
trasy pěší CP / přímý
BUS
BUS zastávka
trasy BUS
pekárna
lokální
produkty
kola, kočárky
tramvaj
přístřešek
mobilka
kavárna

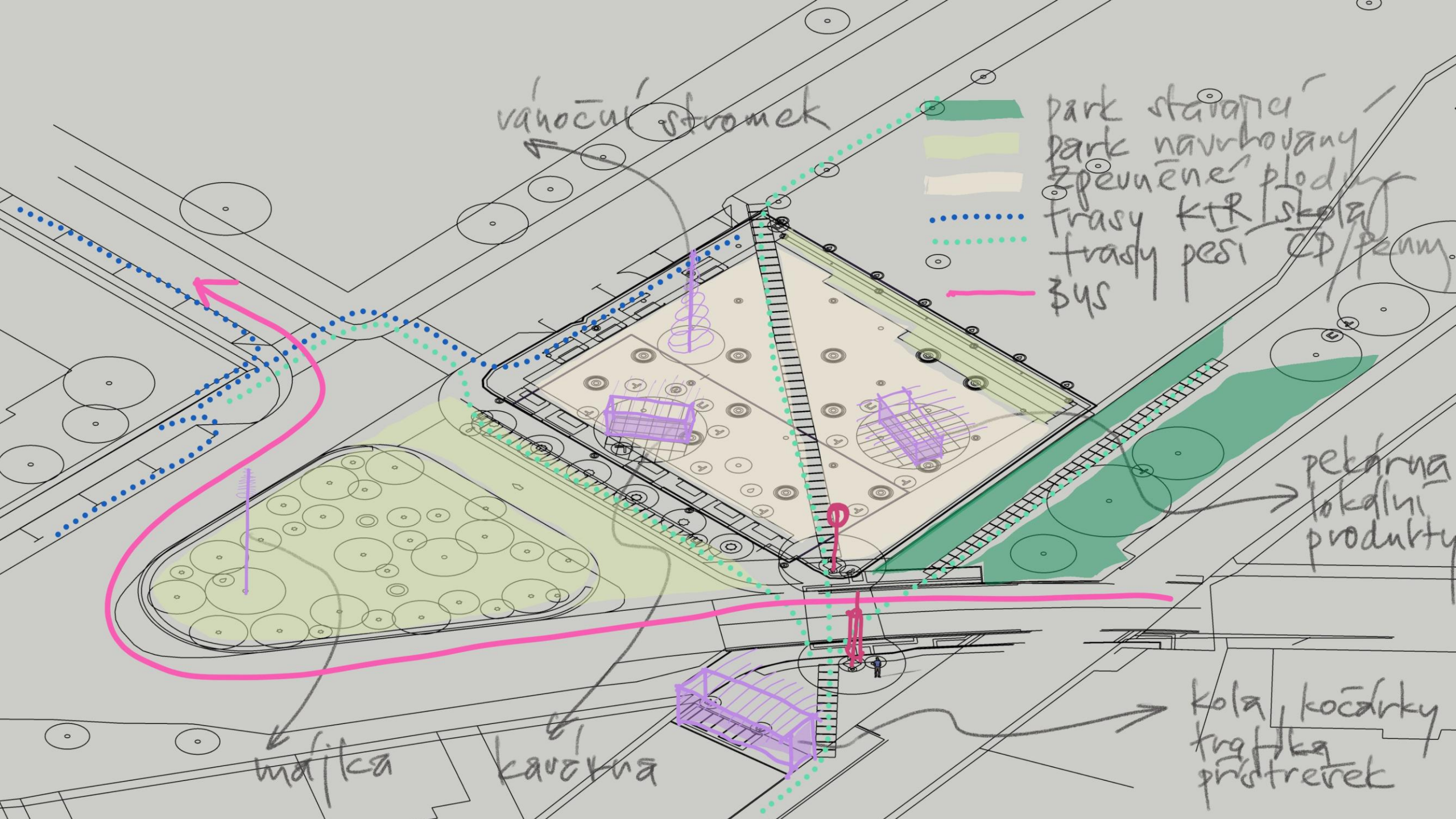
vánoční stromek
park stávající
park navrhovaný
zpevněné plochy
trasy MTB / skate
trasy pěší CP / ženy
bus
pekárna
lokální produkty
kola, kočárky
trafika
přístřešek
mafilca
kavárna

etapa 1 doprava

přesun zastávky vlaku
přesun zastávky autobusu?

etapa 2 kultivace

čtverec (prázdný): místo pro aktivity
trojúhelník (plný): místo pro odpočinek

etapa 3 centrum

zástavba x veřejná plocha?

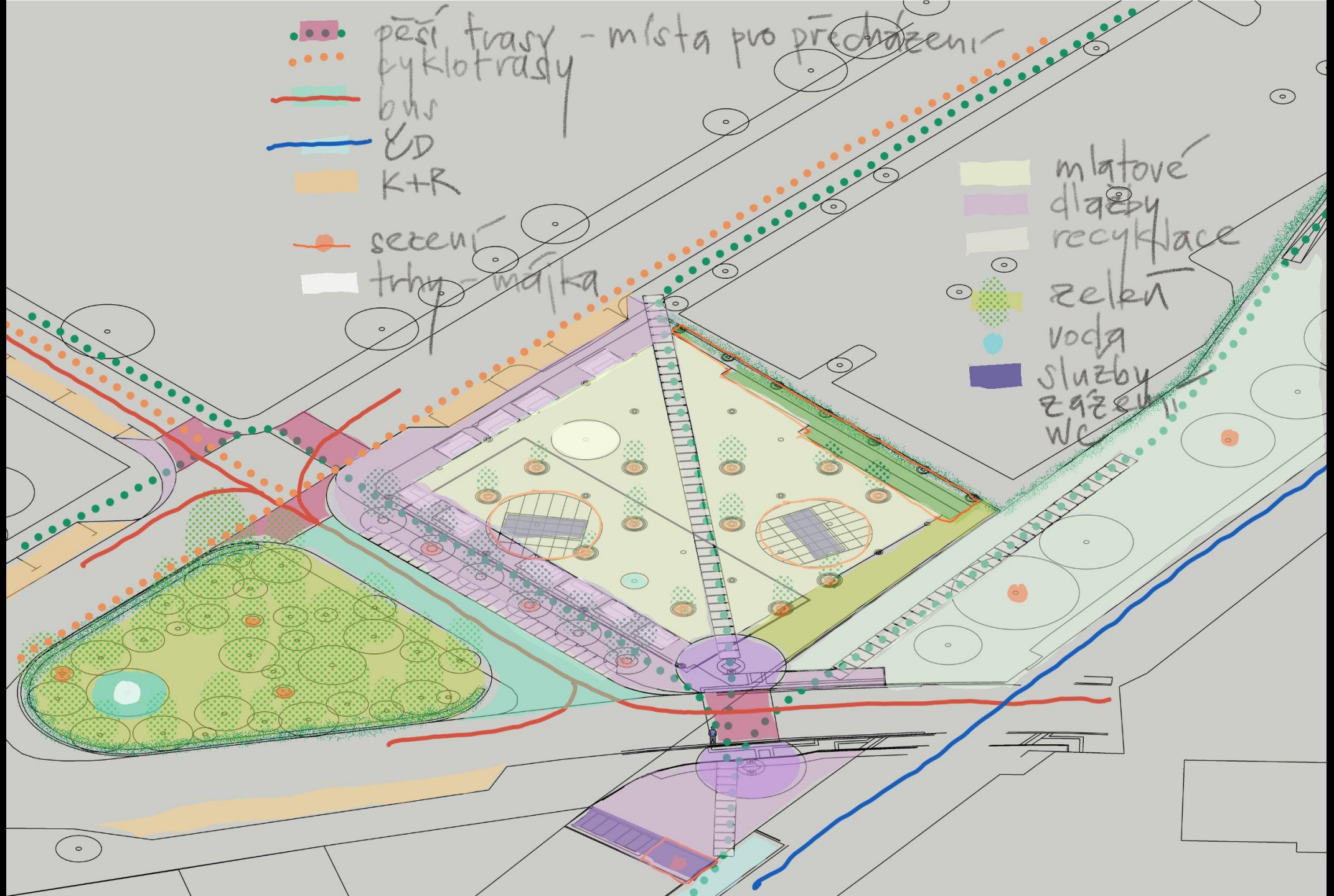
pěší trasy - místa pro přecházení
cyklotrasy
bus
MD
K+R
sezení
trhy - mářka
mlatové
dlažby
recyklace
zeleň
voda
služby
zázemí
WC

doprava (E1)

chodec
cyklista
auto
autobus
vlak

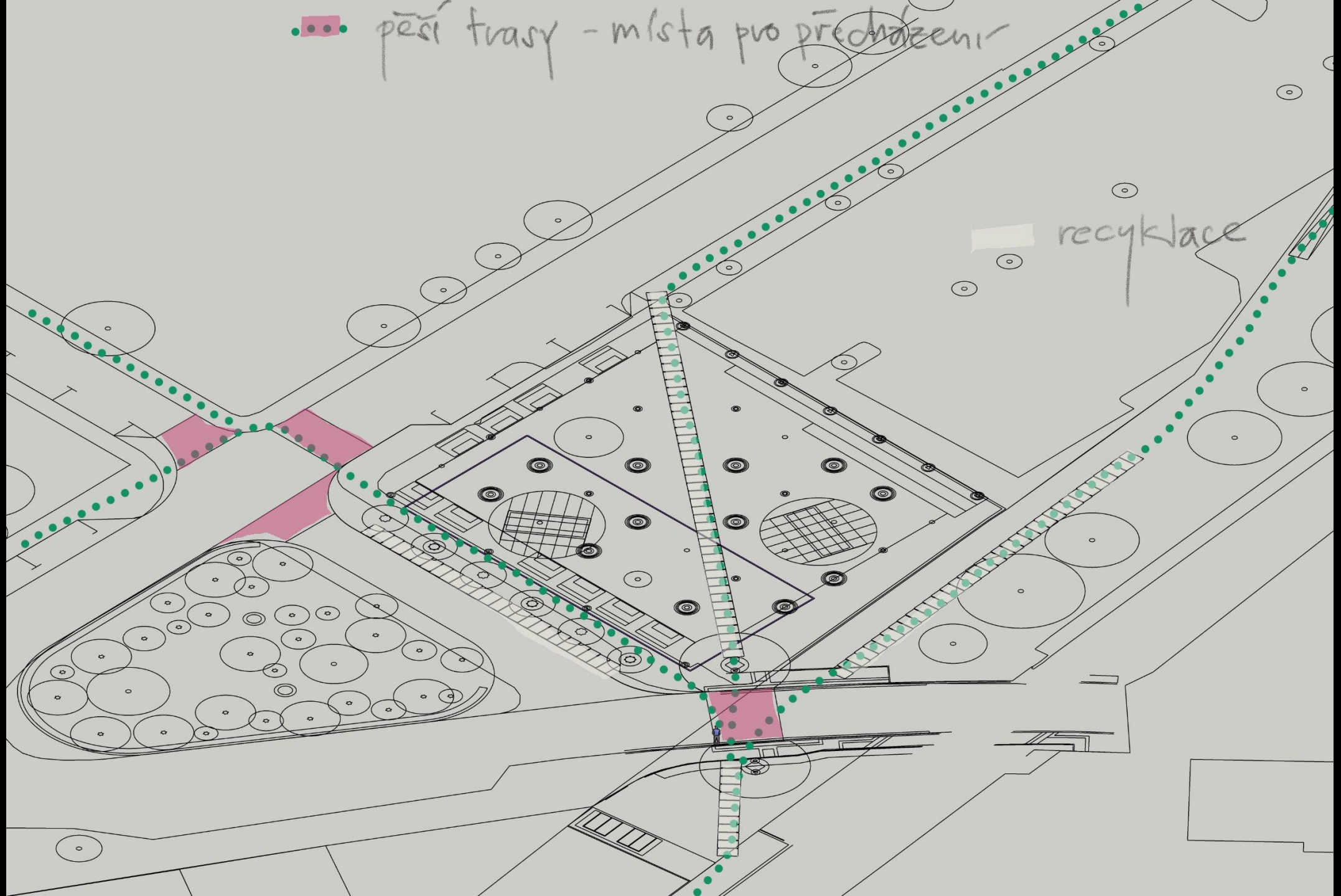
pěší trasy - místa pro přecházení
recyklace

V 7a		**Přechod pro chodce** Značka vyznačuje místo určené pro přechod chodců přes pozemní komunikaci.
V 7b	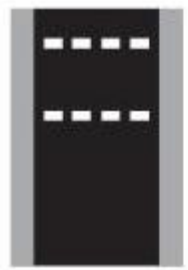	**Místo pro přecházení** Značka vyznačuje místo uzpůsobené pro přecházení chodců přes pozemní komunikaci. Řidič vozidla nesmí chodce přecházejícího pozemní komunikaci v místě pro přecházení ohrozit. Před vstupem na vozovku se chodec musí přesvědčit, zdali může vozovku přejít, aniž by ohrozil sebe nebo ostatní účastníky provozu na pozemních komunikacích. Chodec smí přecházet vozovku, jen pokud s ohledem na vzdálenost a rychlost jízdy přijíždějících vozidel nedonutí jejich řidiče k náhlé změně směru nebo rychlosti jízdy.

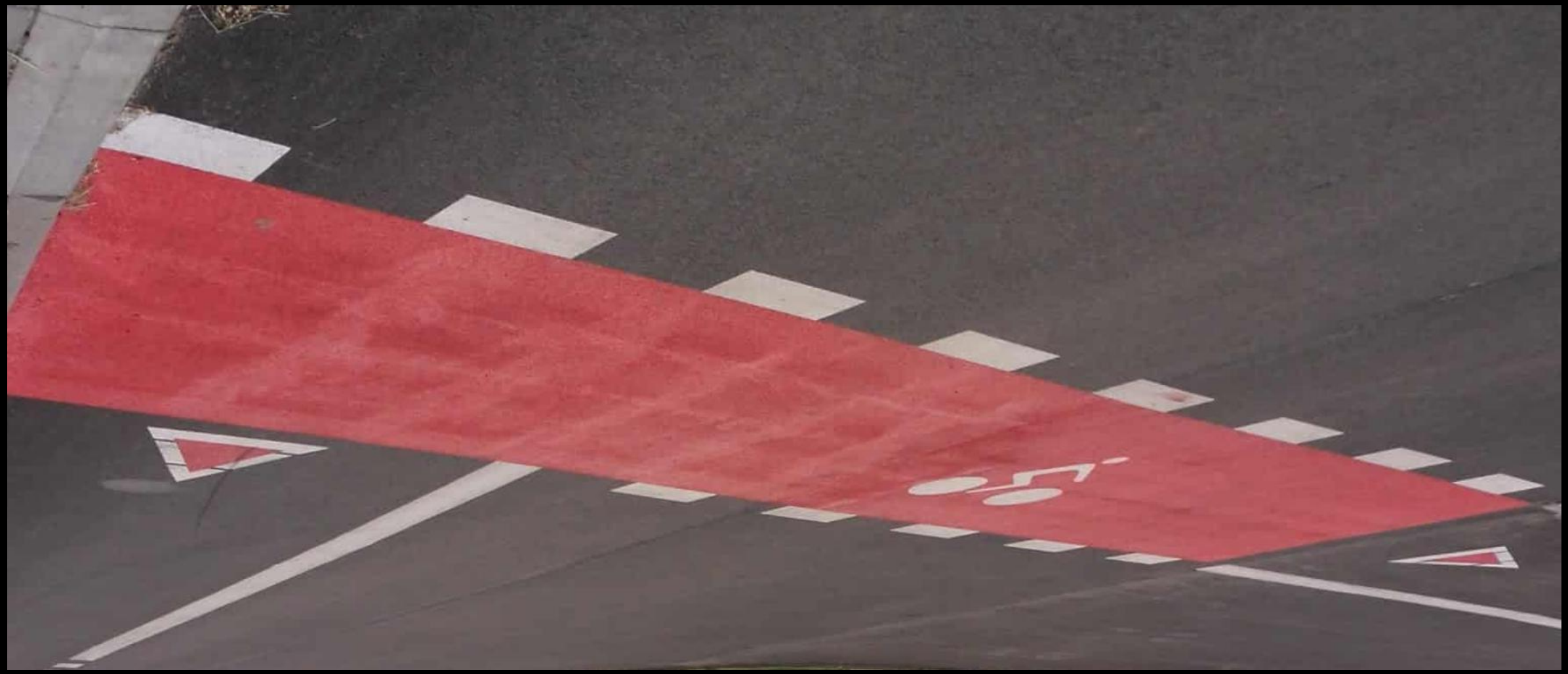



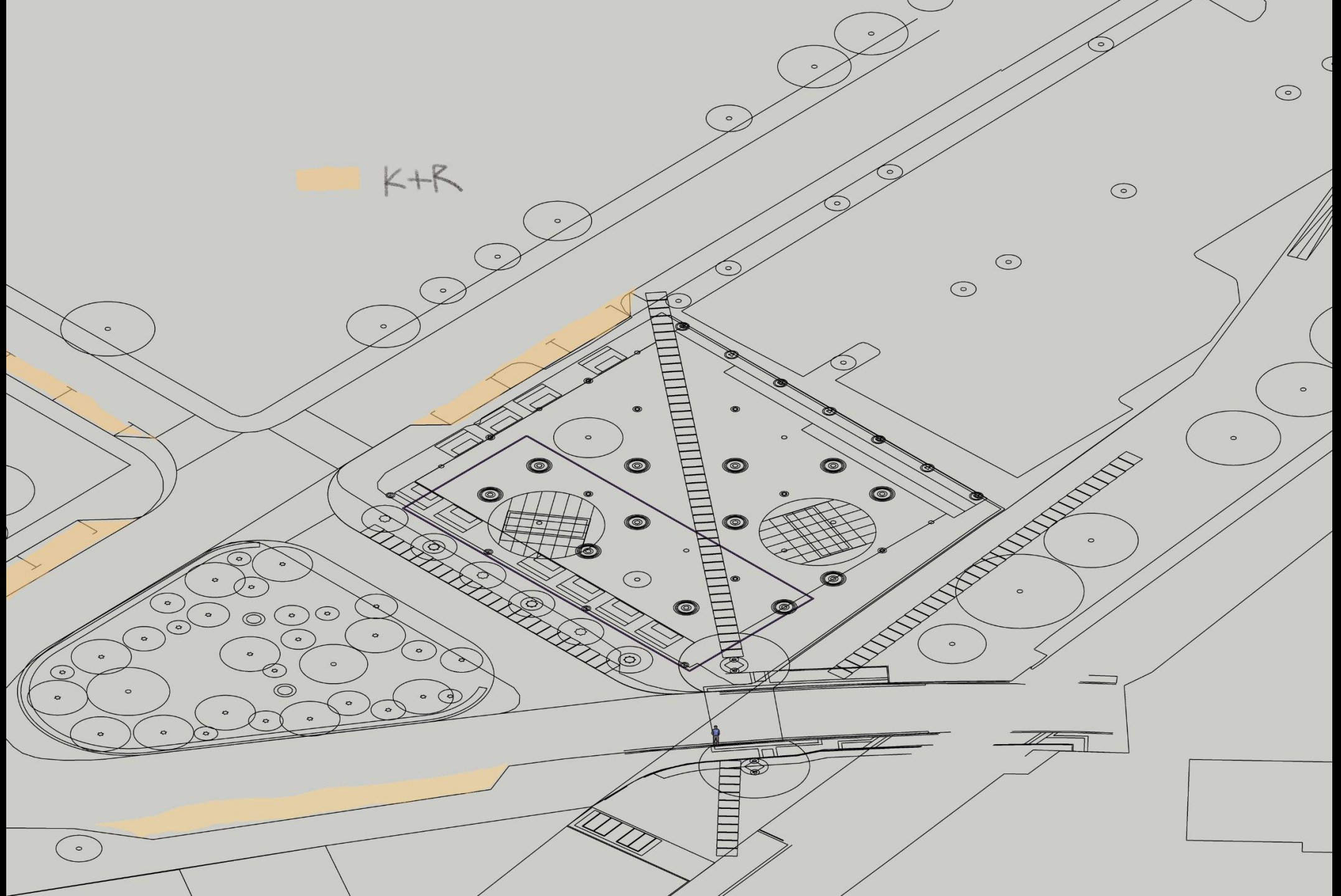
K+R

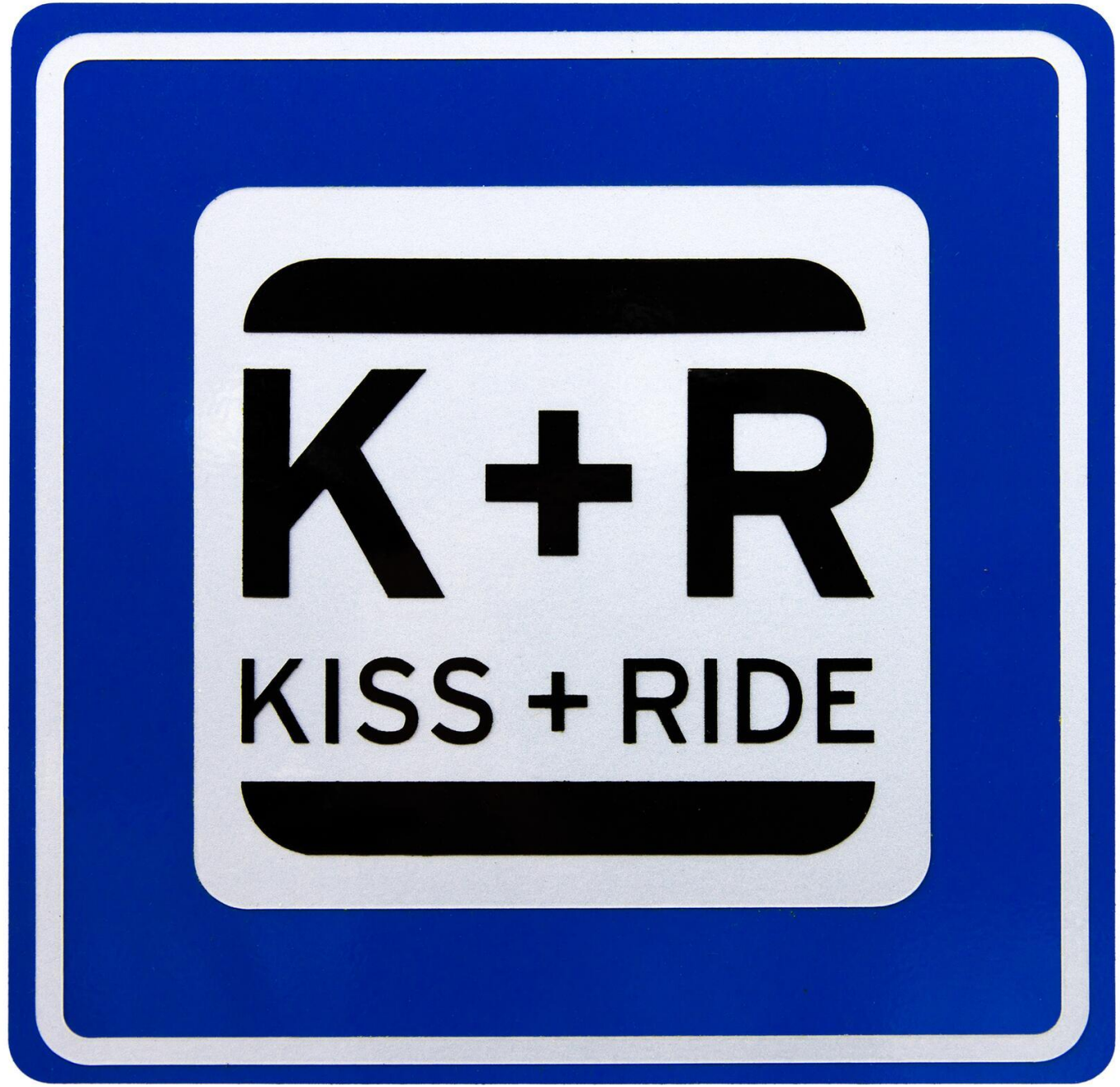
K+R
KISS + RIDE


K+R


P+R


P
MAX. 1 hod

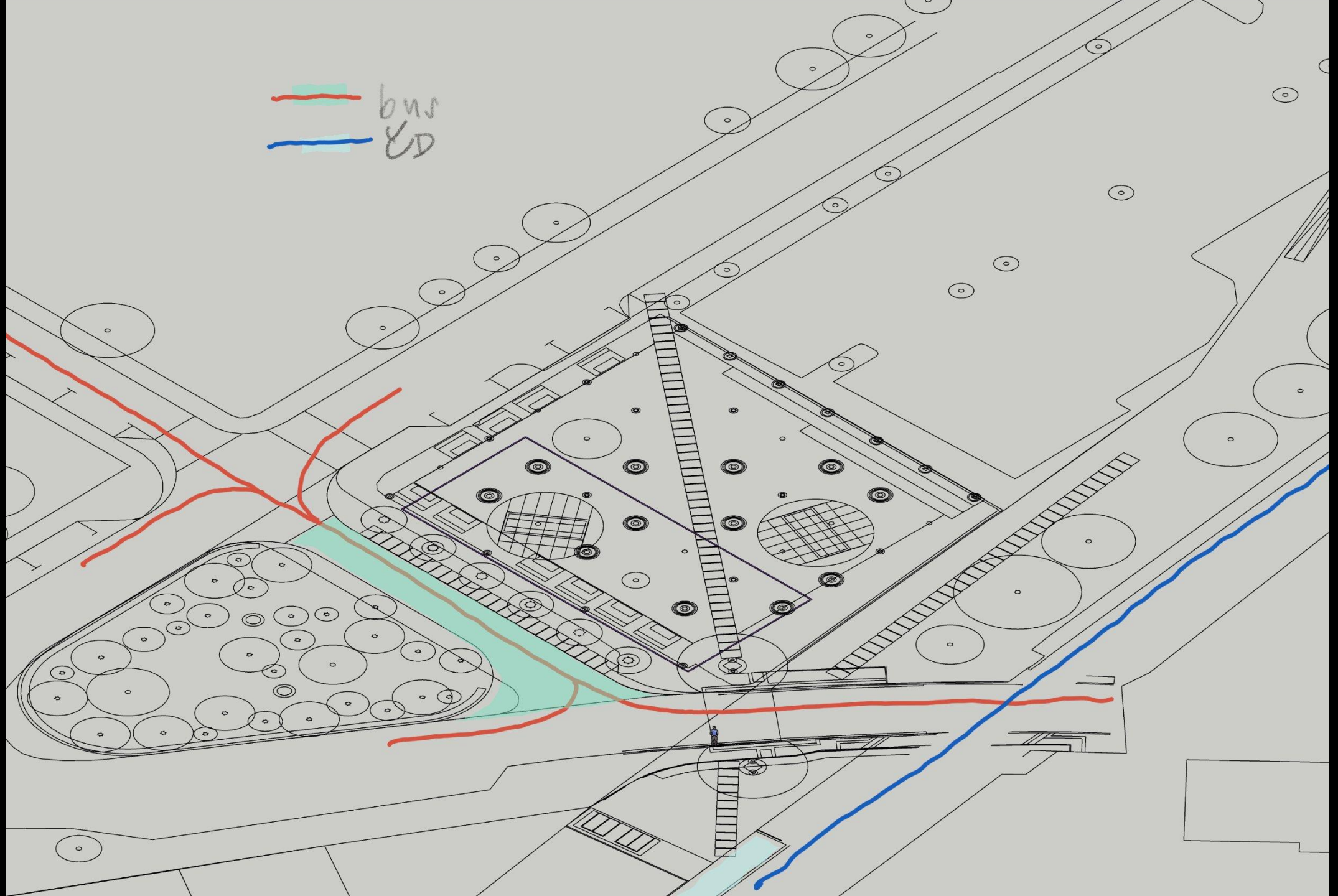
bns
&D




NÁMĚSTÍ T. G. MASARYKA
KOSTEL SV. MIKULÁŠE
KINO
KULTURNÍ DŮM
POŠTA
POLICIE
ZDRAVOTNÍ STŘEDISKO
TUŠŤSKÉ PÍSKOVNY
KAPLE SV. JANA
NÁDRAŽNÍ ZASTÁVKA
STOP




P
MAX. 1 hod

kultivace (E2)

posezení (odpočinek)
zeleň (stín)
voda (pítko)
služby (občerstvení)
komunita (trhy)
toalety (zázemí)
povrchy (zpevnění)
orientace (sloupy)

posezení

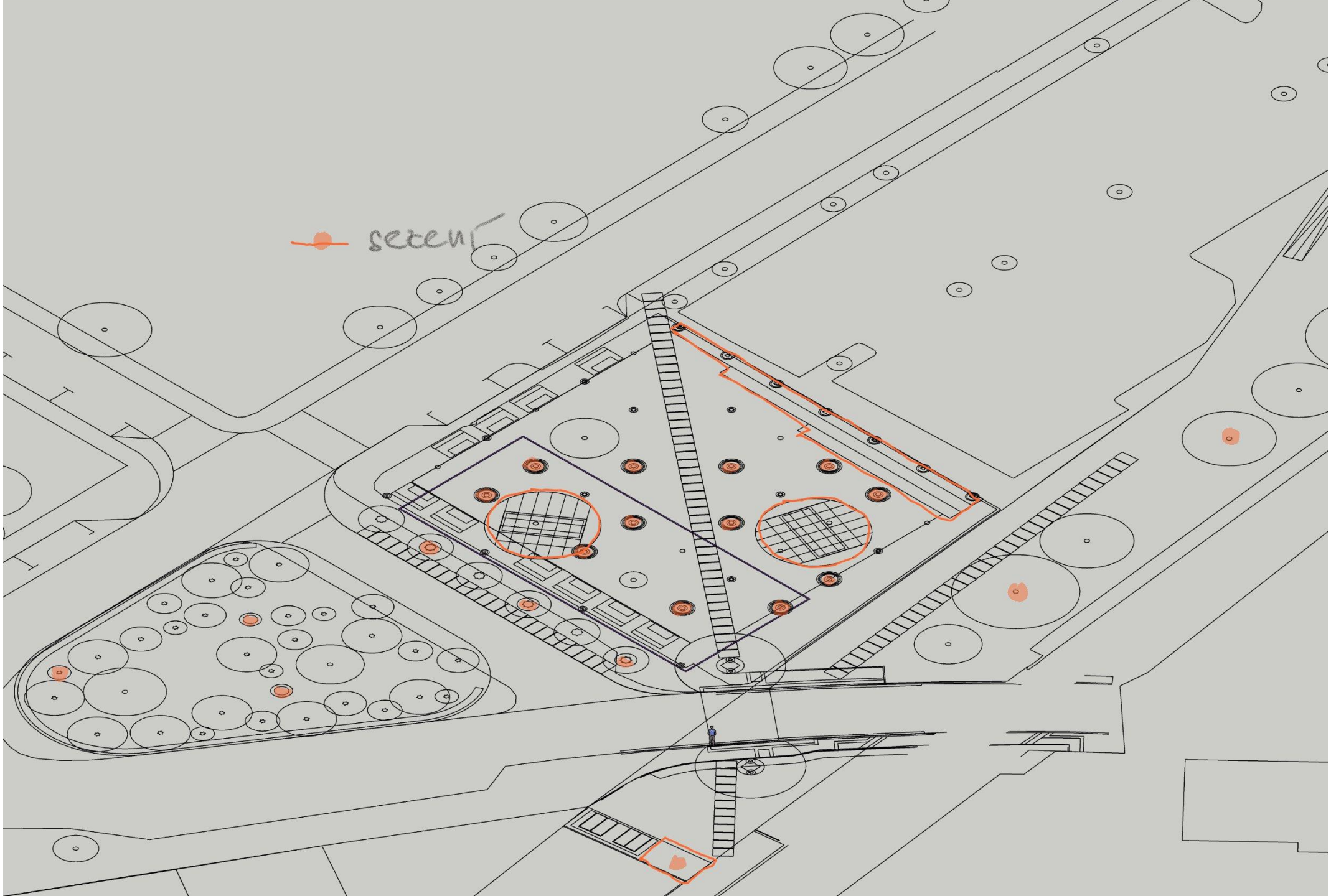
screen









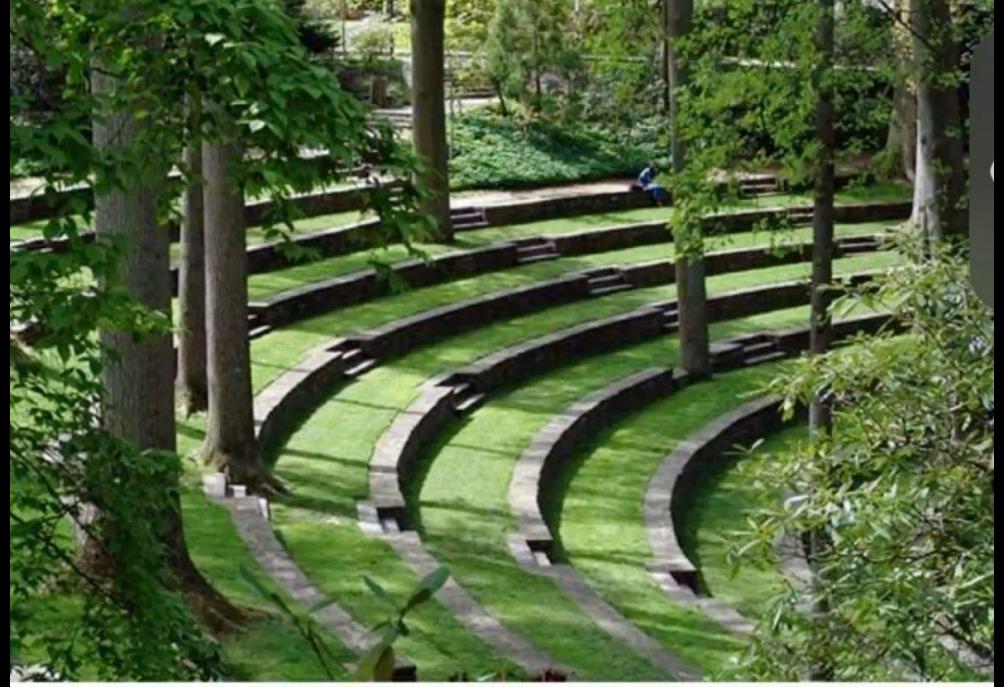







zeleň

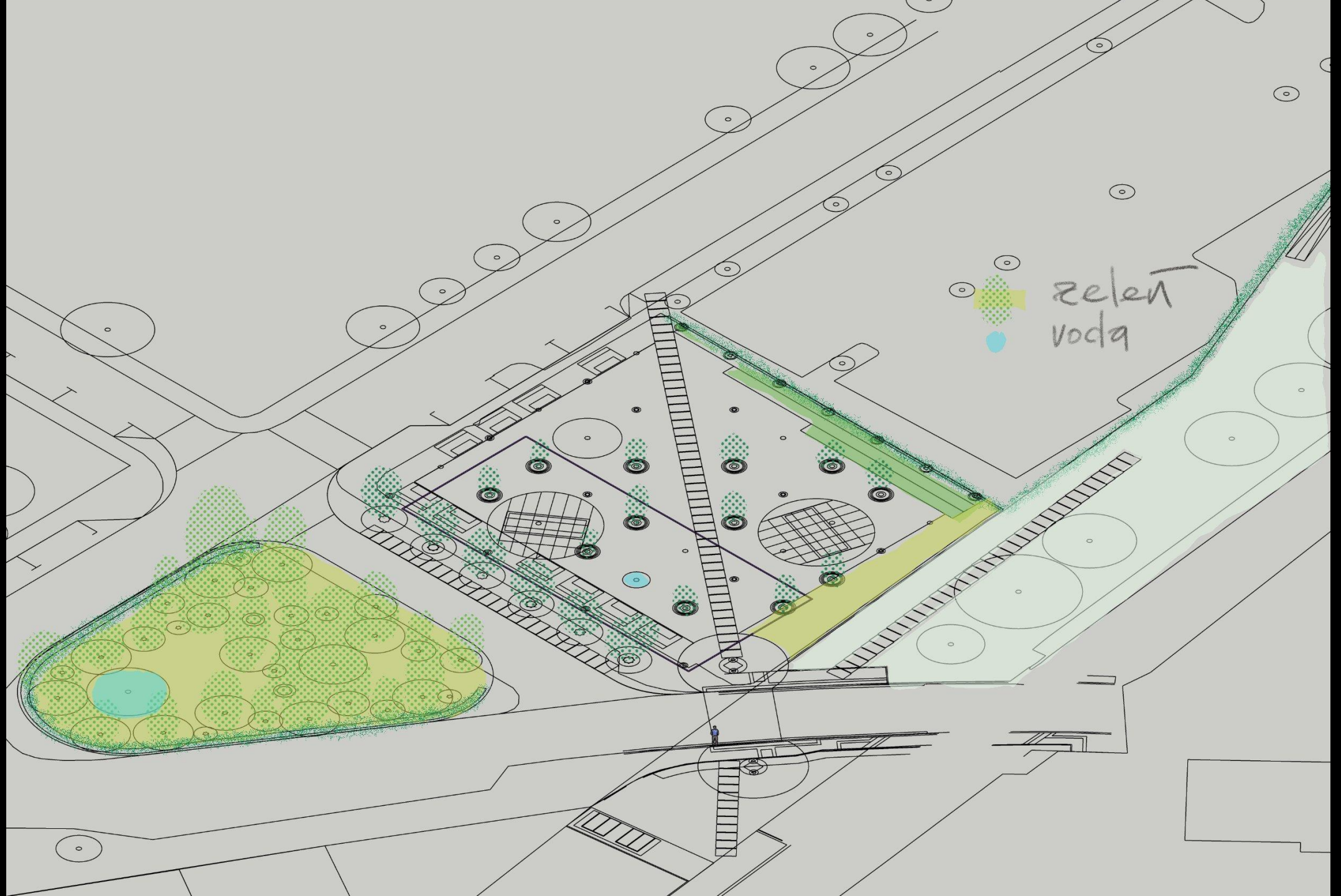
zeleň
voda



















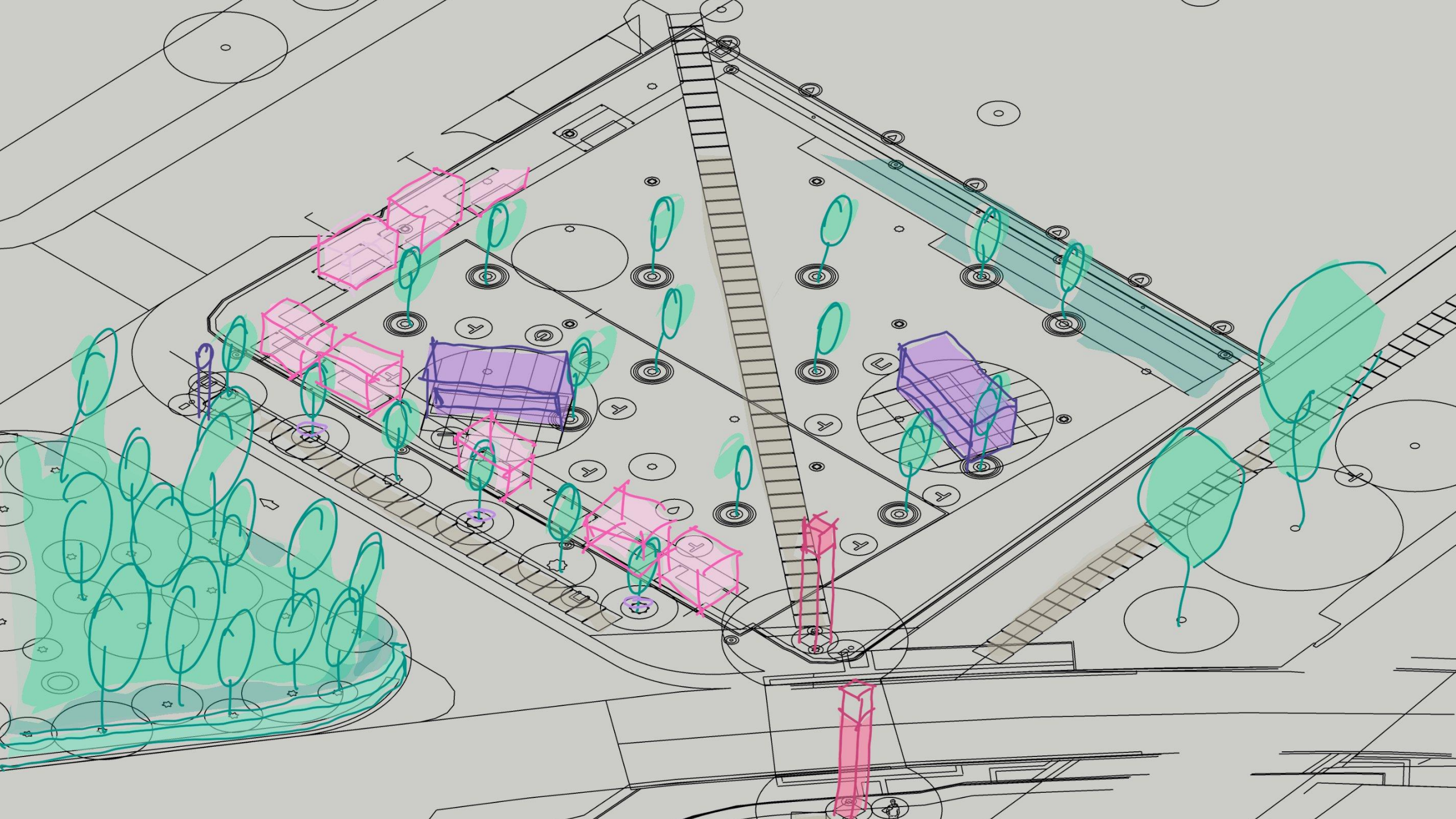

voda







služby

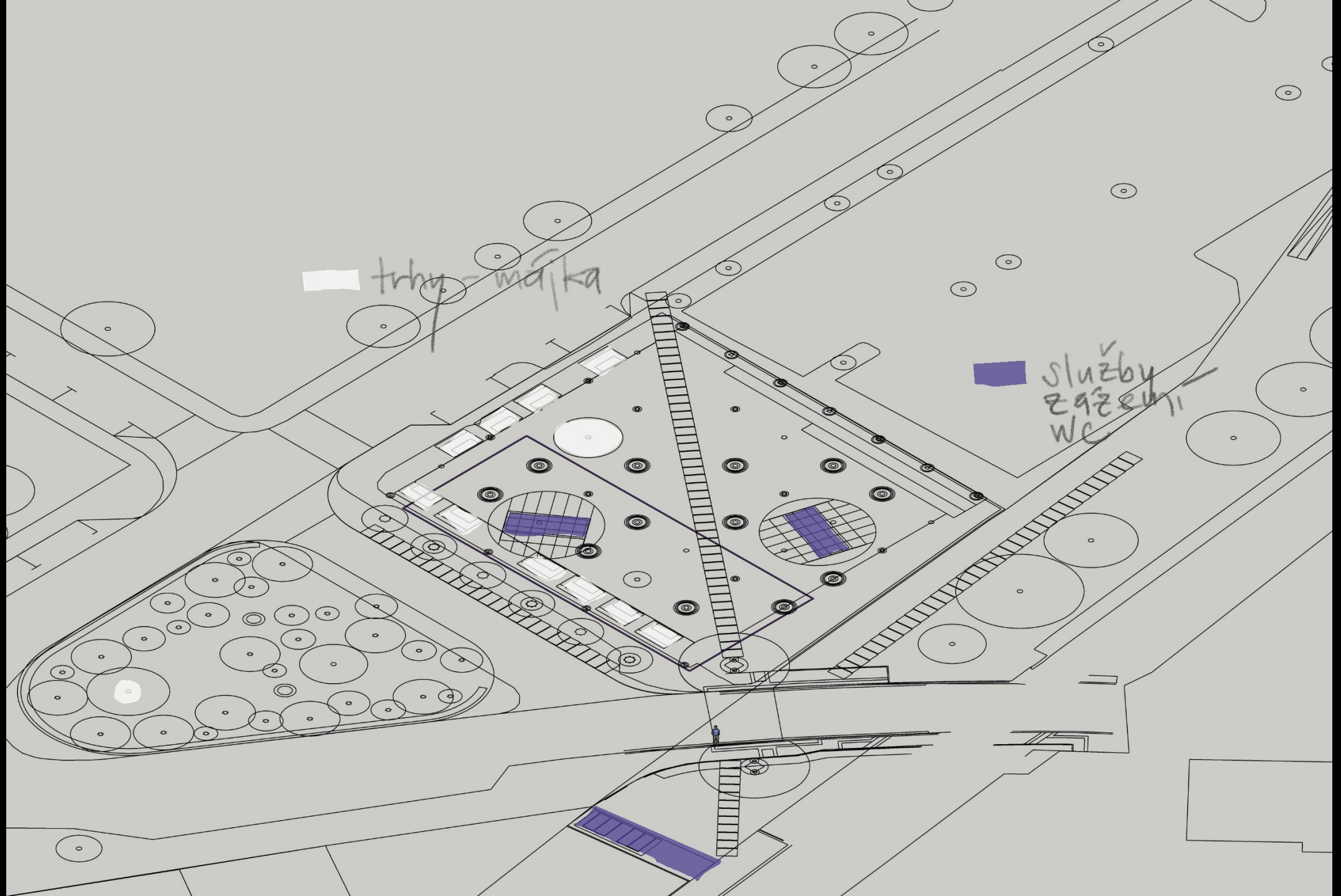
trhy - mářka
služby
zázemí
WC


Plzeň hlavní nádraží
KAFE+BUCHTA
UZENEJ PÁREK
CHLEBÍČKÁRNA


KAFE+BUCHTA
UZENEJ PÁREK
CHLEDÍČKÁRNA
KVITKA


KAFE+BUC
UZENEJ PÁREK


azaleia

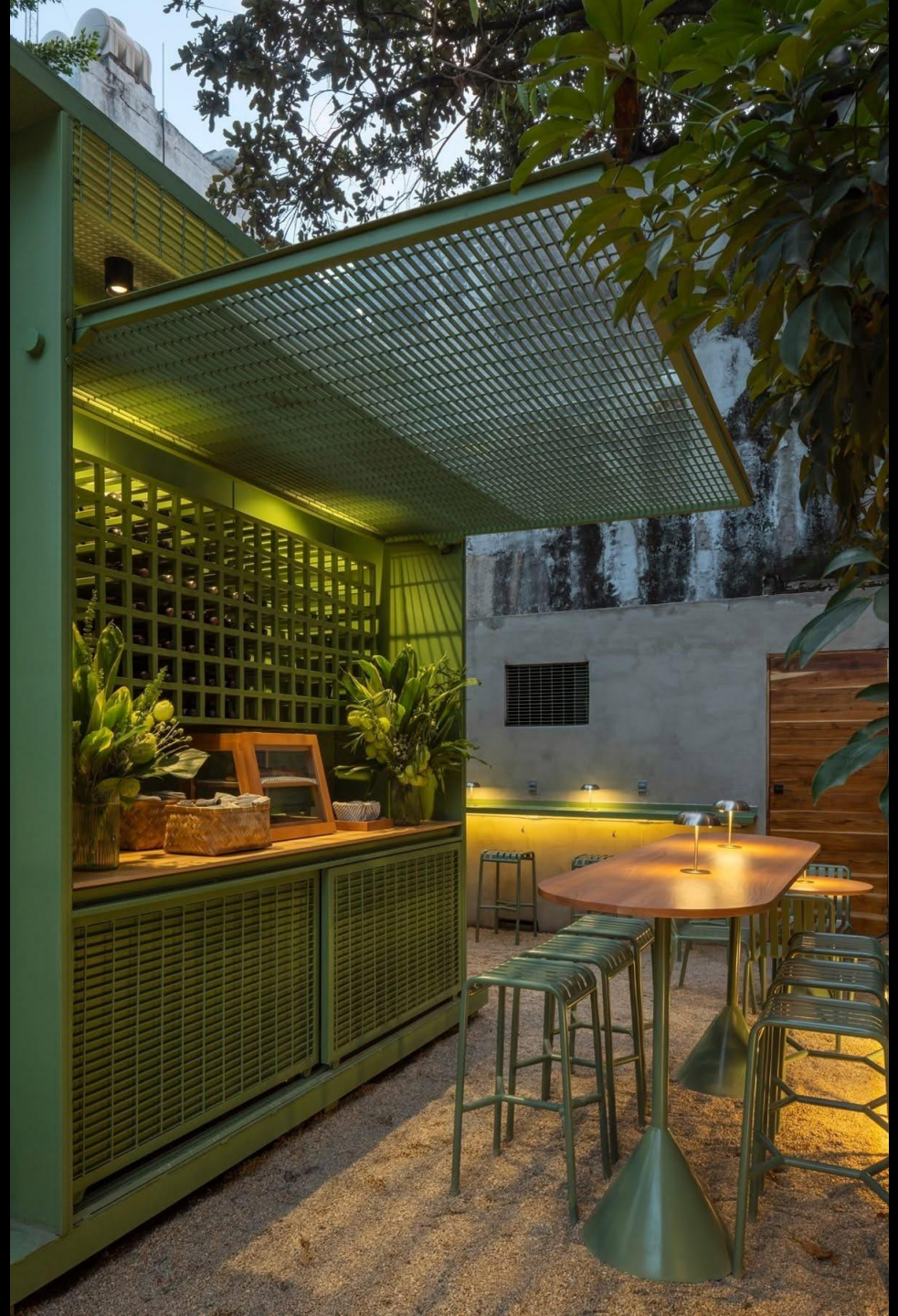




COFFEE

komunita




Občerstvení
PÁREK V ROHLÍKU
GRILOVANÁ KLOBÁSA
Svařené víno, čaj, káva
SVAŘENÉ VÍNO ČERVENÉ
GRILOVANÁ KLOBÁSA
PÁREK V ROHLÍKU
HORKÝ MOŠT
RED WINE



toalety

co?	funkce
kde?	pozice
jak?	tvar

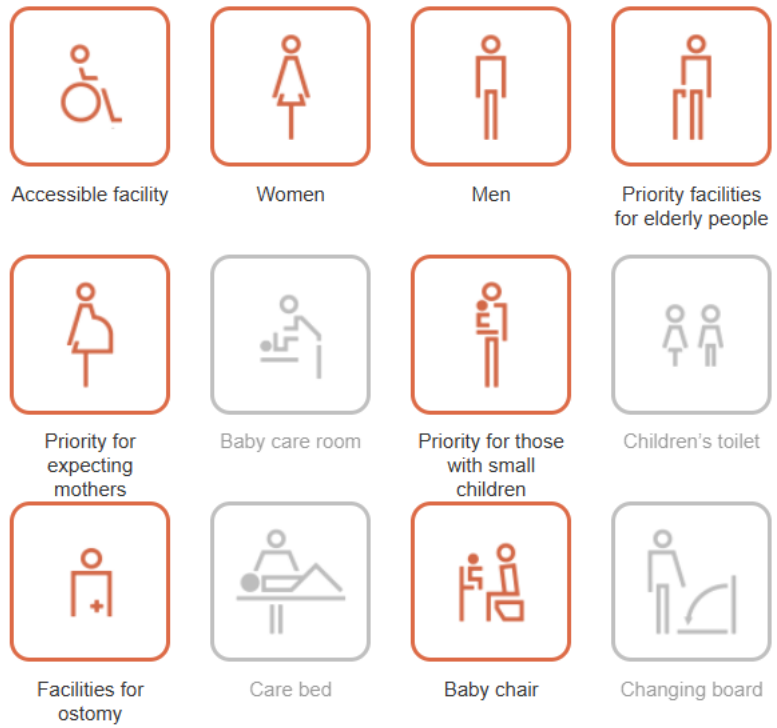
Accessible facility
Women
Men
Priority facilities for elderly people
Priority for expecting mothers
Baby care room
Priority for those with small children
Children's toilet
Facilities for ostomy
Care bed
Baby chair
Changing board






おむつ交換台

povrchy

mlatové (parkdecor)
asfalty (barvené/natírané)
dlažby (beton/kámen)
recyklace (prefabrikáty)

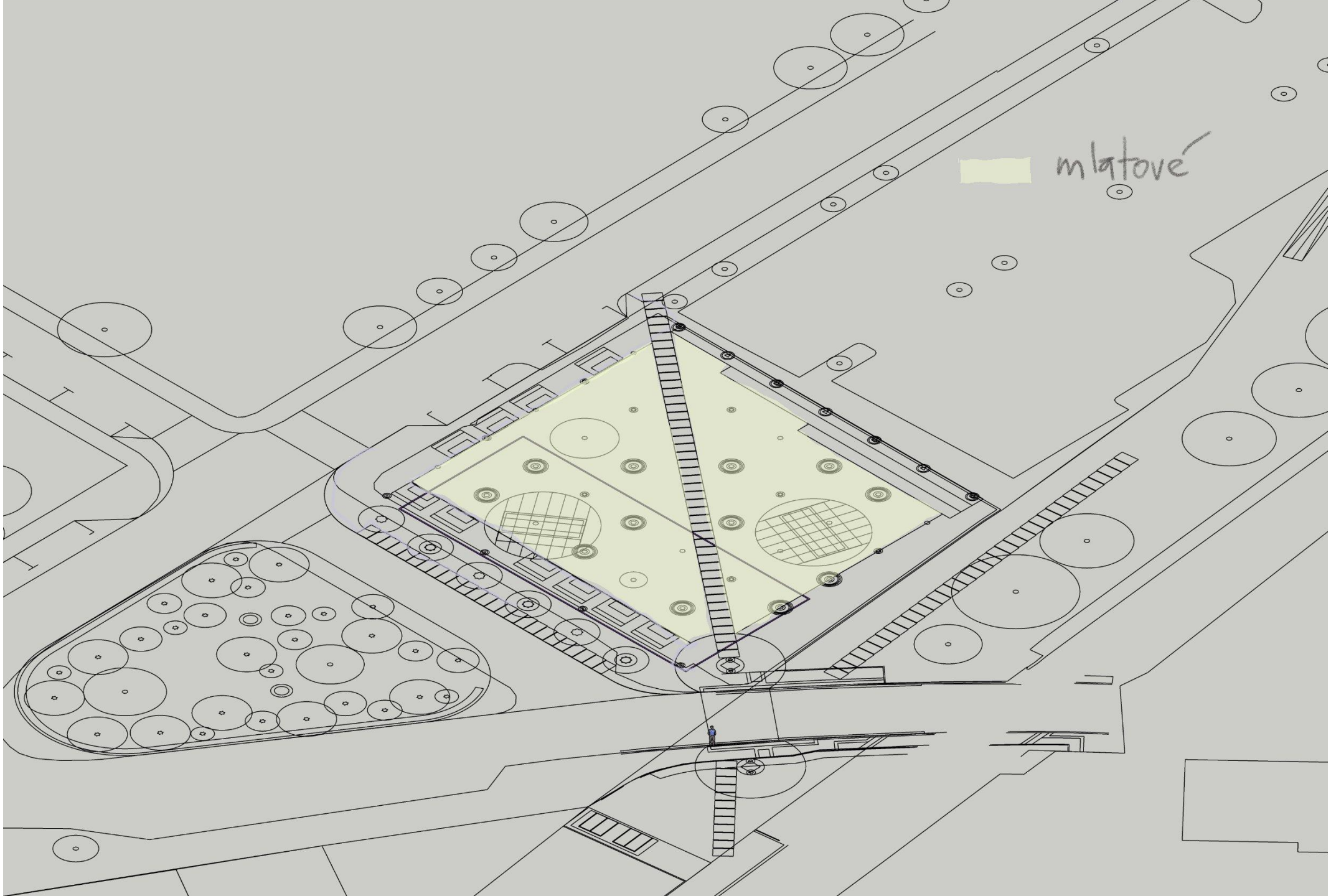
mlatové






Bleu
Bleu Emerald
Chrome
Gris Ciment
Jaune
Marron
Noir
Ochre

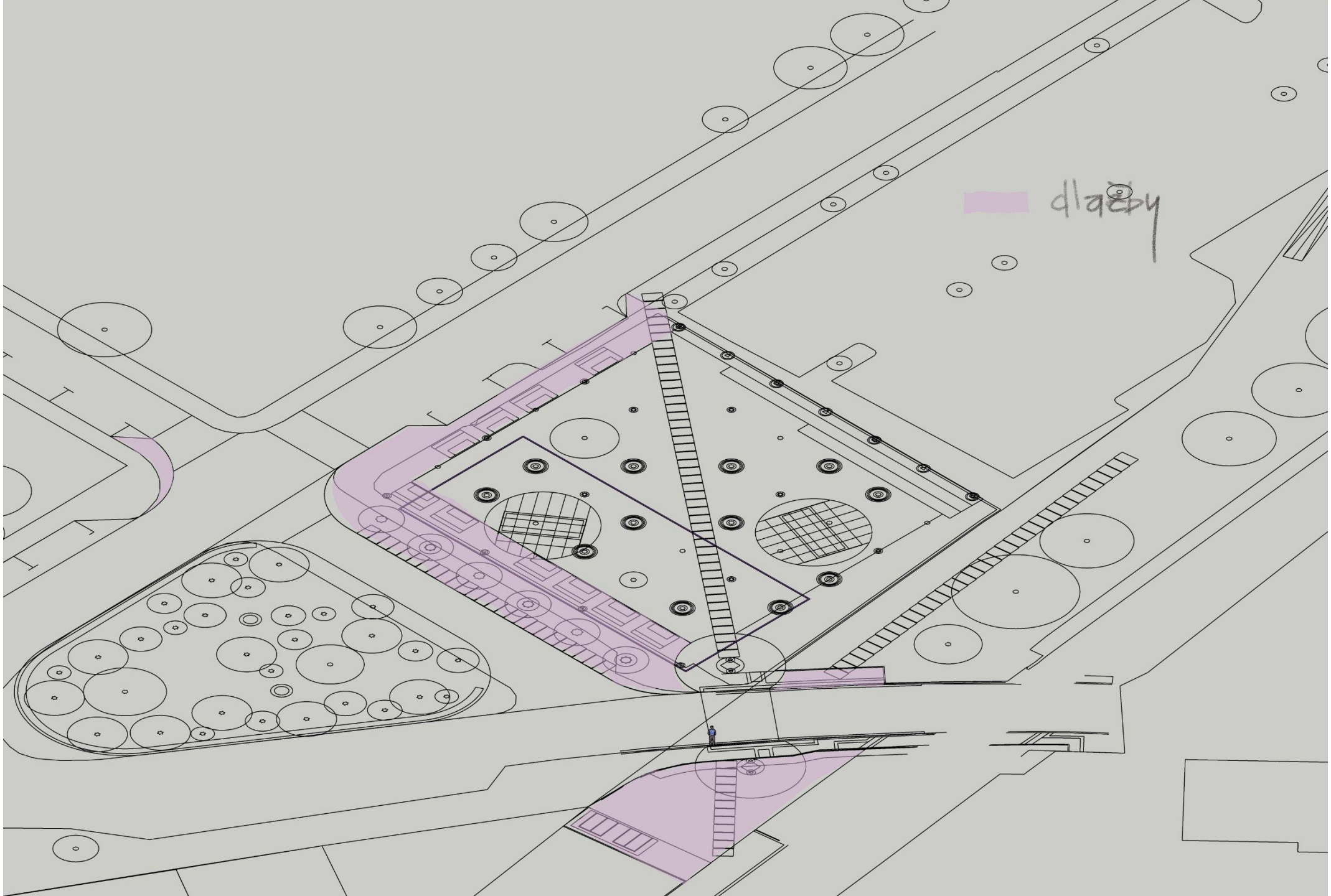
dlaeby

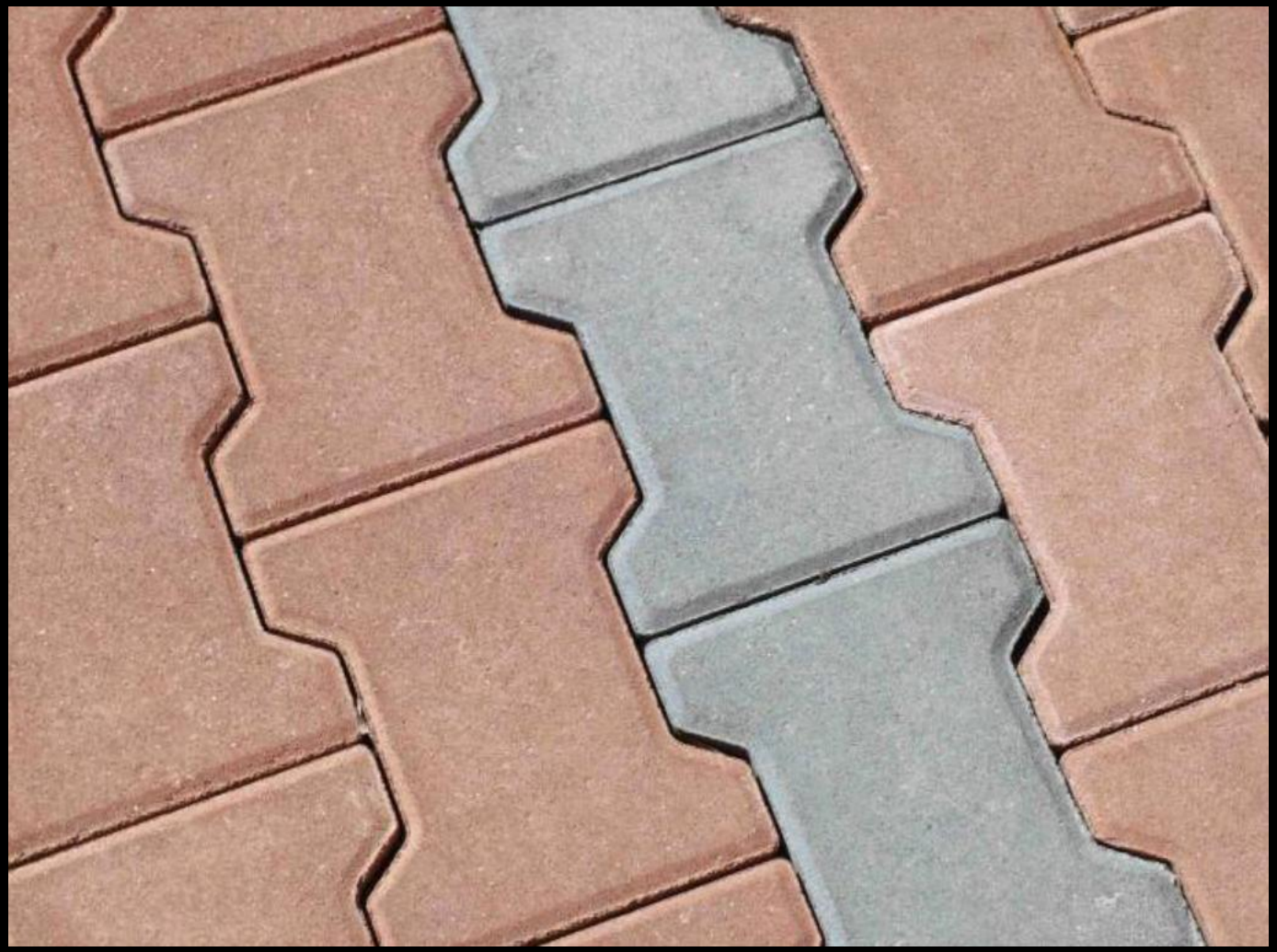





orientace

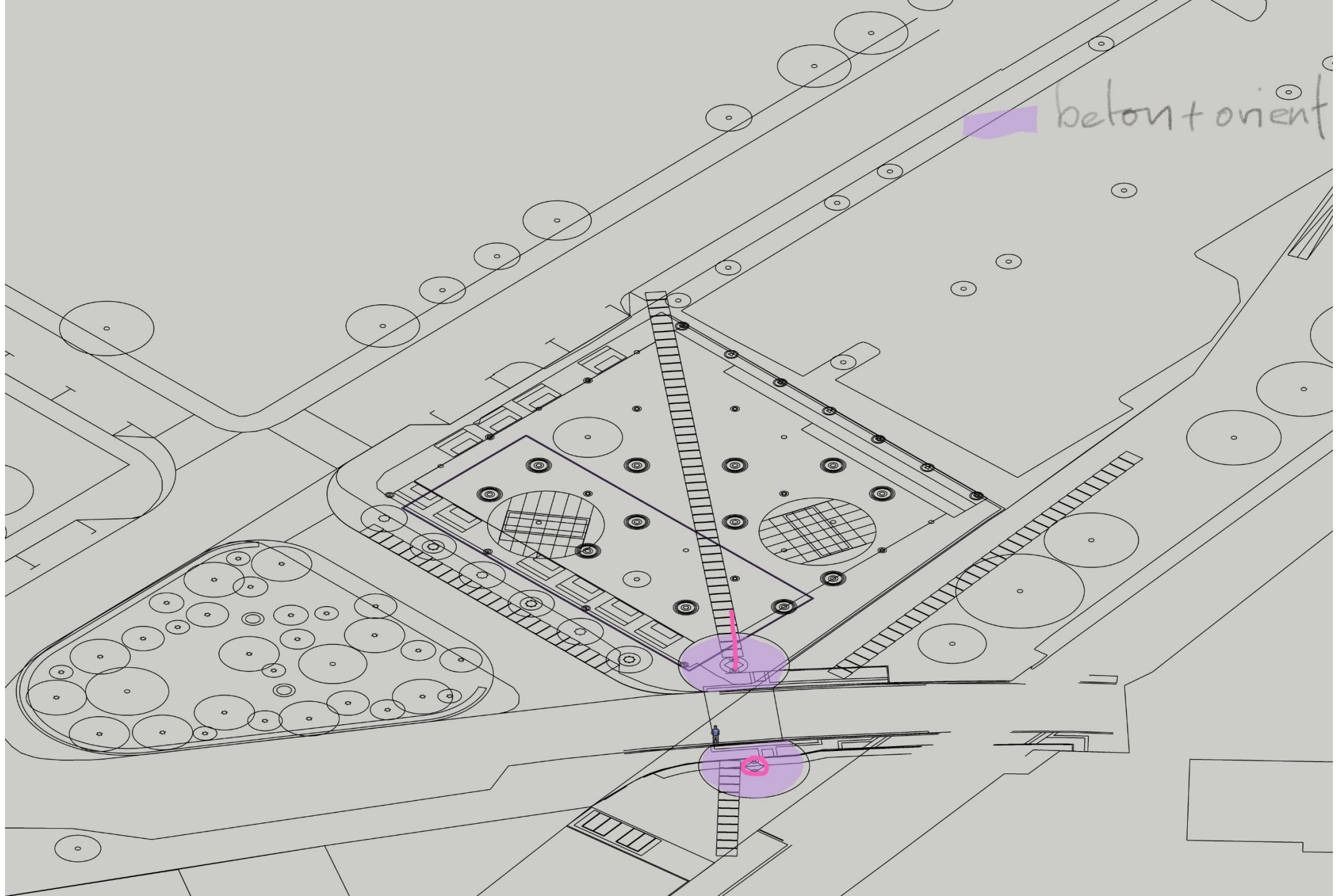
beton + orient


16
15


11
9

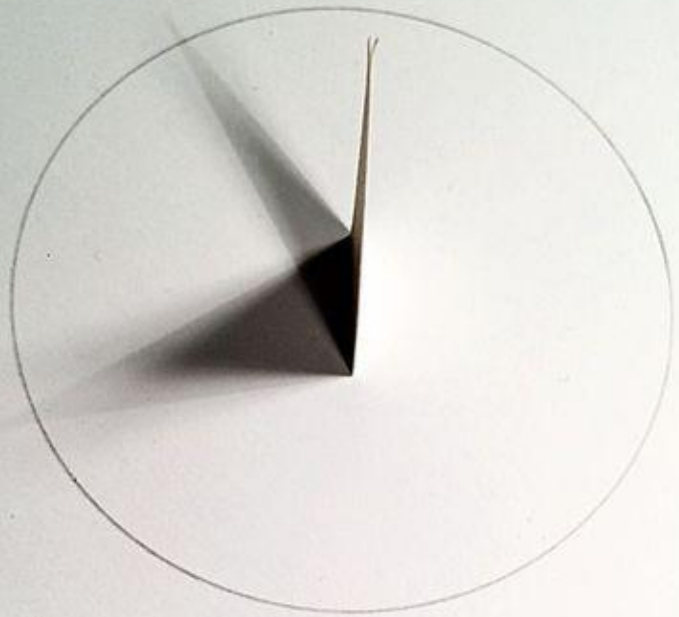

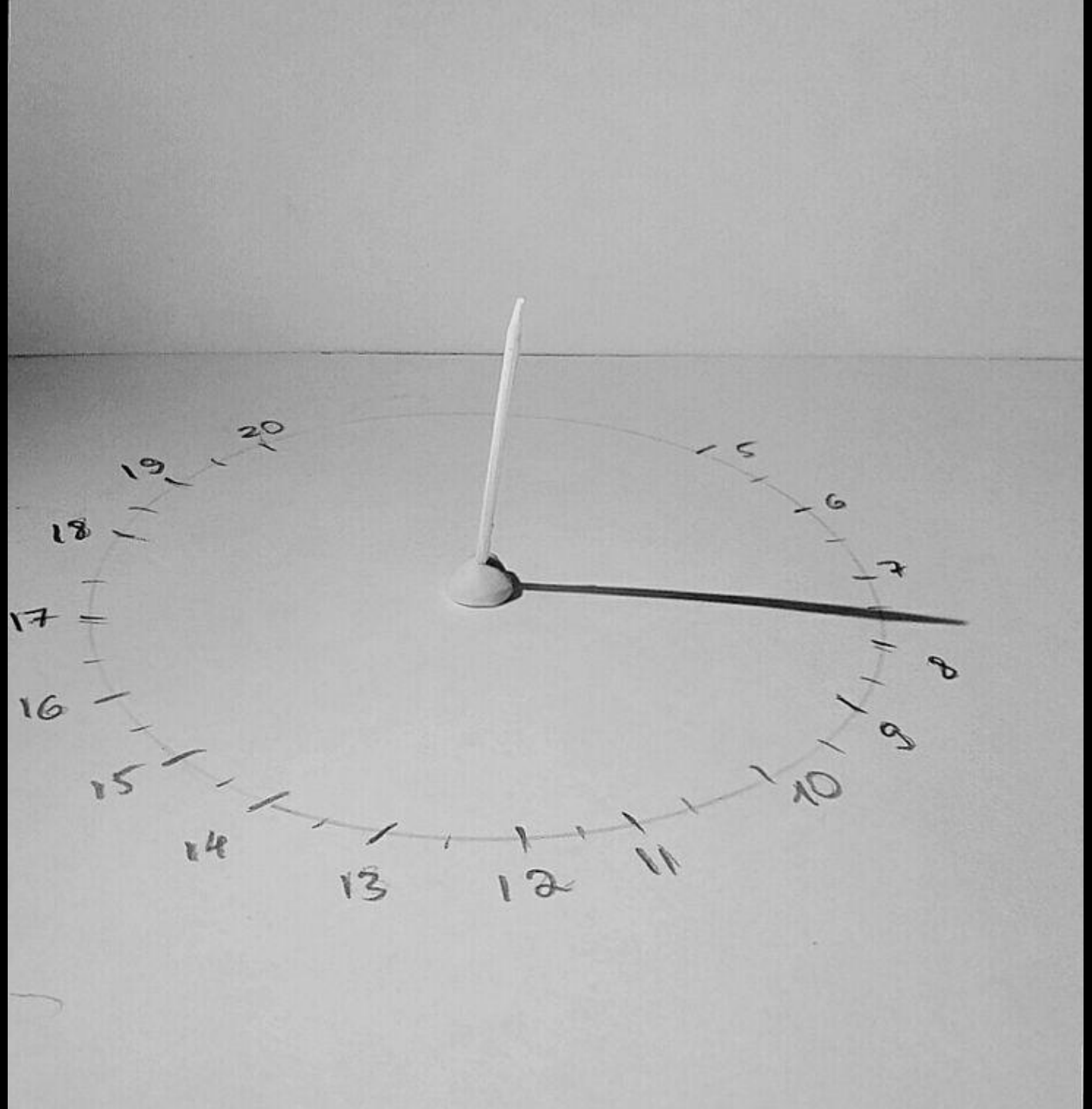
20
19
18
17
16
15
14
13
12
11
10
9
8
7
6
5


2
2 3 4 5
tuesday
martedì
wednesday
mercoledì
june
giugno
july
august
agosto
september
settembre
0 1 2 3
8 9 0 1
9 0 1 2
8 9 0 1

NOTA VBILIBET HORA PER TOTO ORBEM

I. Fig:

Anterior Pars

II. Fig:

III. Fig:

Posterior Pars

HORARIVM CATHOLICVM

IIII. Fig:

Quantitas diei In Signis Bor: Noctis in Australibus

Horæ a media nocte et a meridie

Horæ a meridie et media nocte

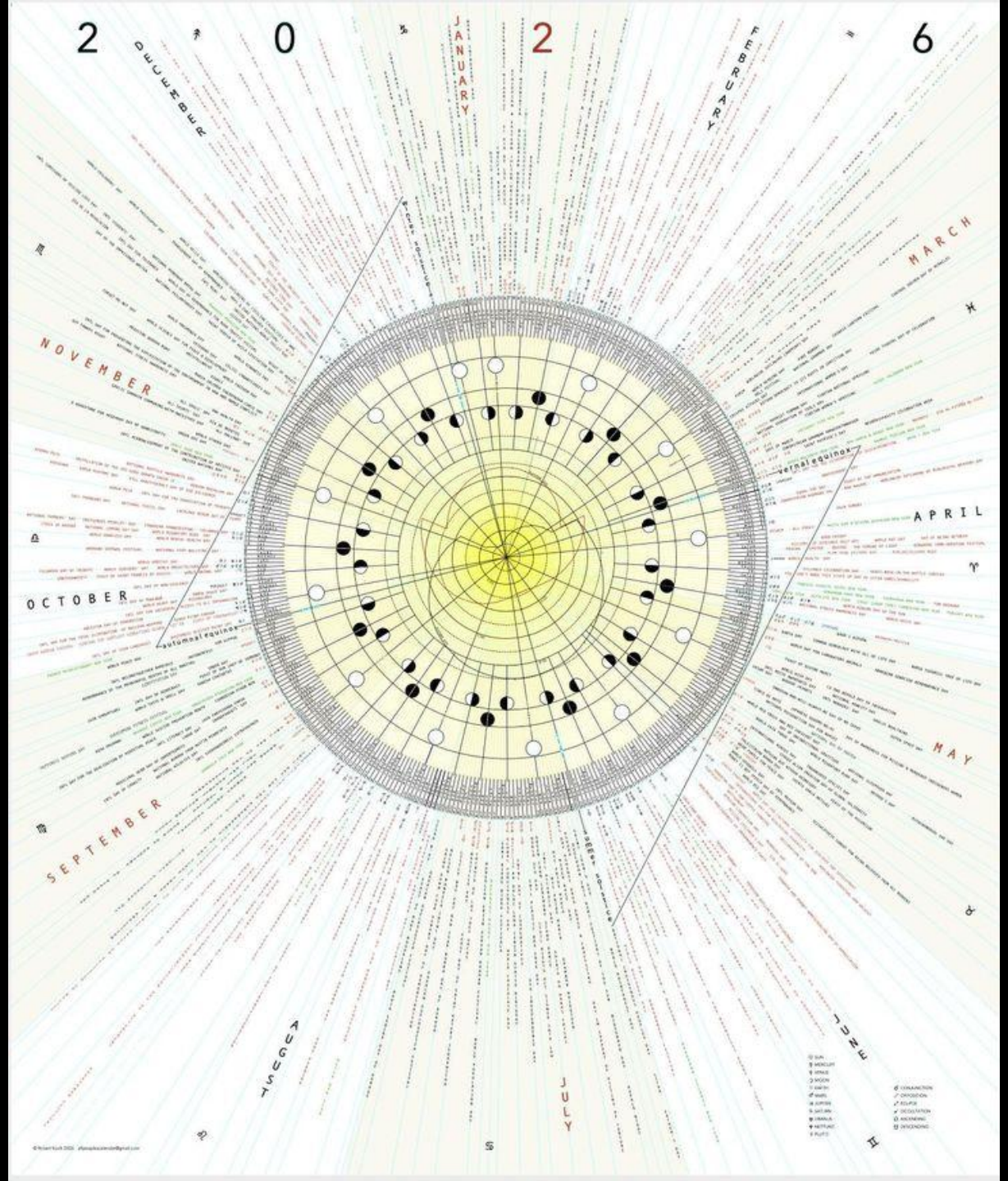
2026
JANUARY
MARCH
APRIL
MAY
JULY
SEPTEMBER
OCTOBER
NOVEMBER
vernal equinox
autumnal equinox

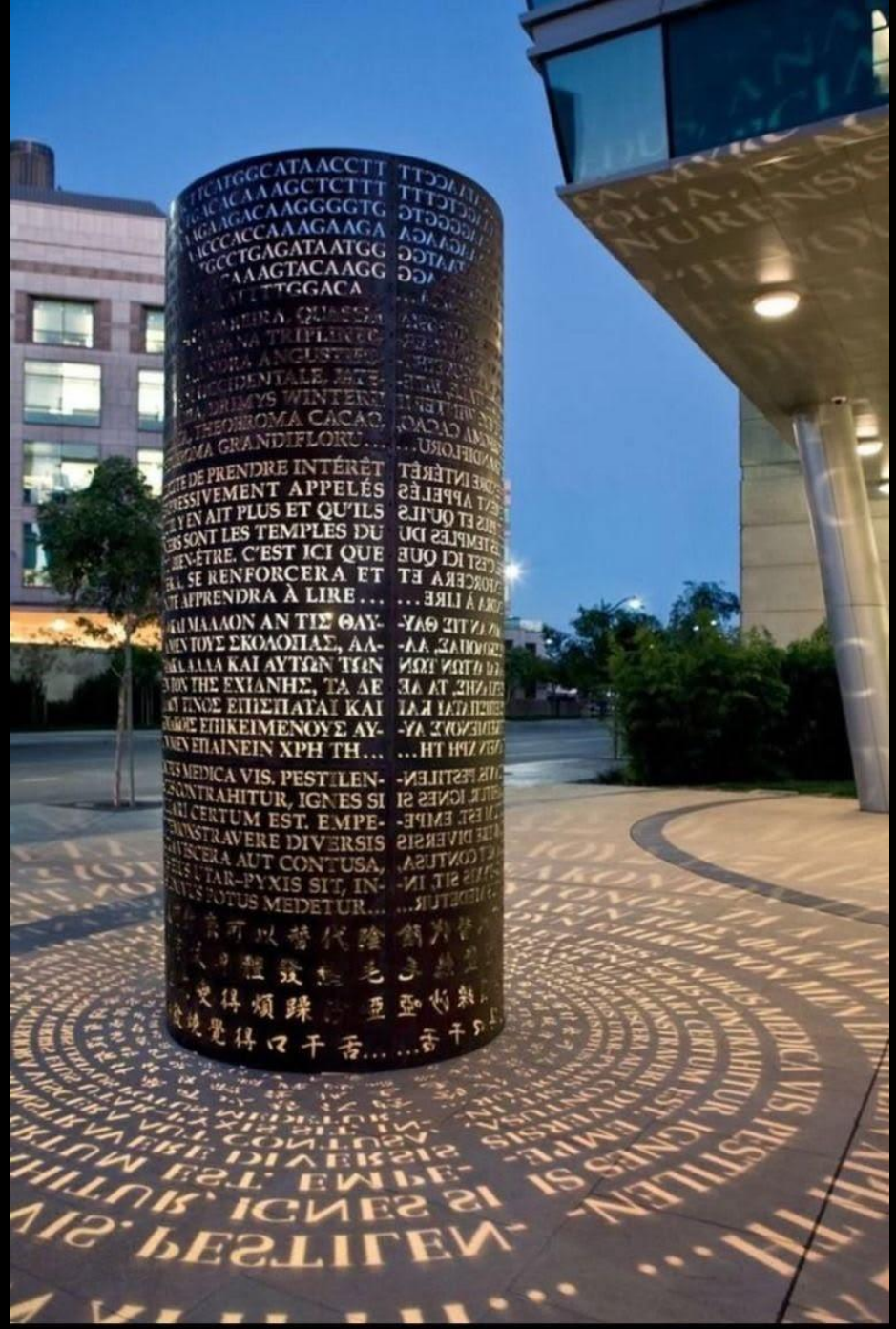
TTCATGGCATAACCTT
GCACACAAAGCTCTTT
AGAAGACAAGGGGTG
ACCCACCAAAGAAGA
GCCTGAGATAATGG
AAAGTACAAGG
TTGGACA
THEOBROMA CACAO
THEOBROMA GRANDIFLORU
DE PRENDRE INTÉRÊT
ESSIVEMENT APPELÉS
Y EN AIT PLUS ET QU'ILS
ES SONT LES TEMPLES DU
BIEN-ÊTRE. C'EST ICI QUE
SE RENFORCERA ET
APPRENDRA À LIRE ...
ΜΑΛΛΟΝ ΑΝ ΤΙΣ ΘΑΥ-
ΤΟΥΣ ΣΚΟΛΟΠΑΣ, ΑΛ-
ΑΛΛΑ ΚΑΙ ΑΥΤΩΝ ΤΩΝ
ΤΗΣ ΕΧΙΔΝΗΣ, ΤΑ ΑΕ
ΤΙΝΟΣ ΕΠΙΣΠΑΤΑΙ ΚΑΙ
ΕΠΙΚΕΙΜΕΝΟΥΣ ΑΥ-
ΕΠΑΙΝΕΙΝ ΧΡΗ ΤΗ...
MEDICA VIS. PESTILEN-
CONTRAHITUR, IGNES SI
CERTUM EST. EMPE-
DEMONSTRAVERE DIVERSIS
CAVESCERA AUT CONTUSA,
STAR-PYXIS SIT, IN-
TOTUS MEDETUR...
舌千口得覺聽以替代膝...
PESTILEN-
IGNES SI
EST. EMPE-
DIVERSIS
CONTUSA,
SIT, IN-
MEDETUR...



centrum (E3)

zástavba x veřejná plocha?

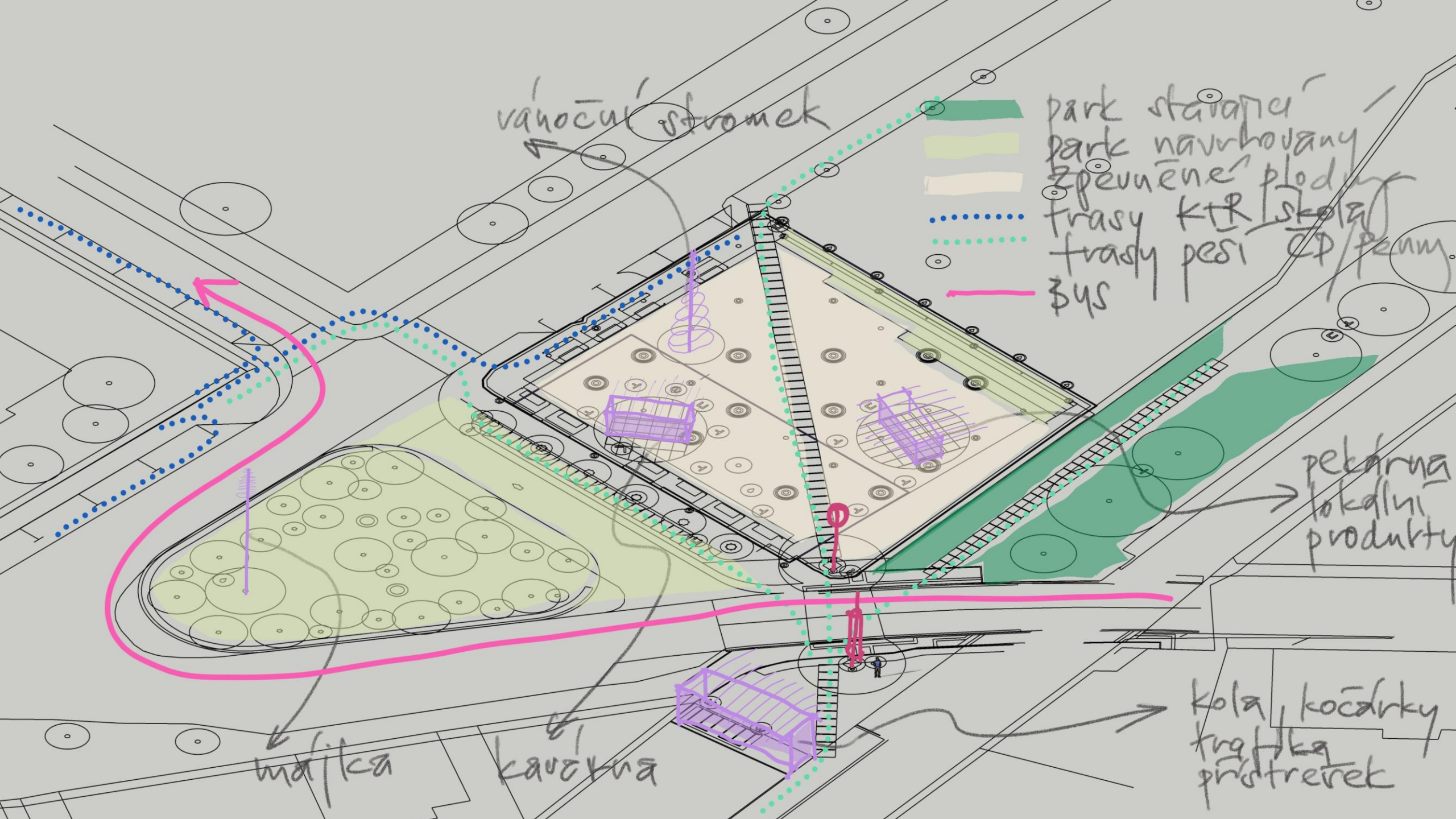
vánoční stromek
park stávající
park navrhovaný
zpevněné plochy
trasy MTB / skate
trasy pěší CP / ženy
bus
pekárna
lokální produkty
kola, kočárky
trafika
přístřešek
mafilca
kavárna

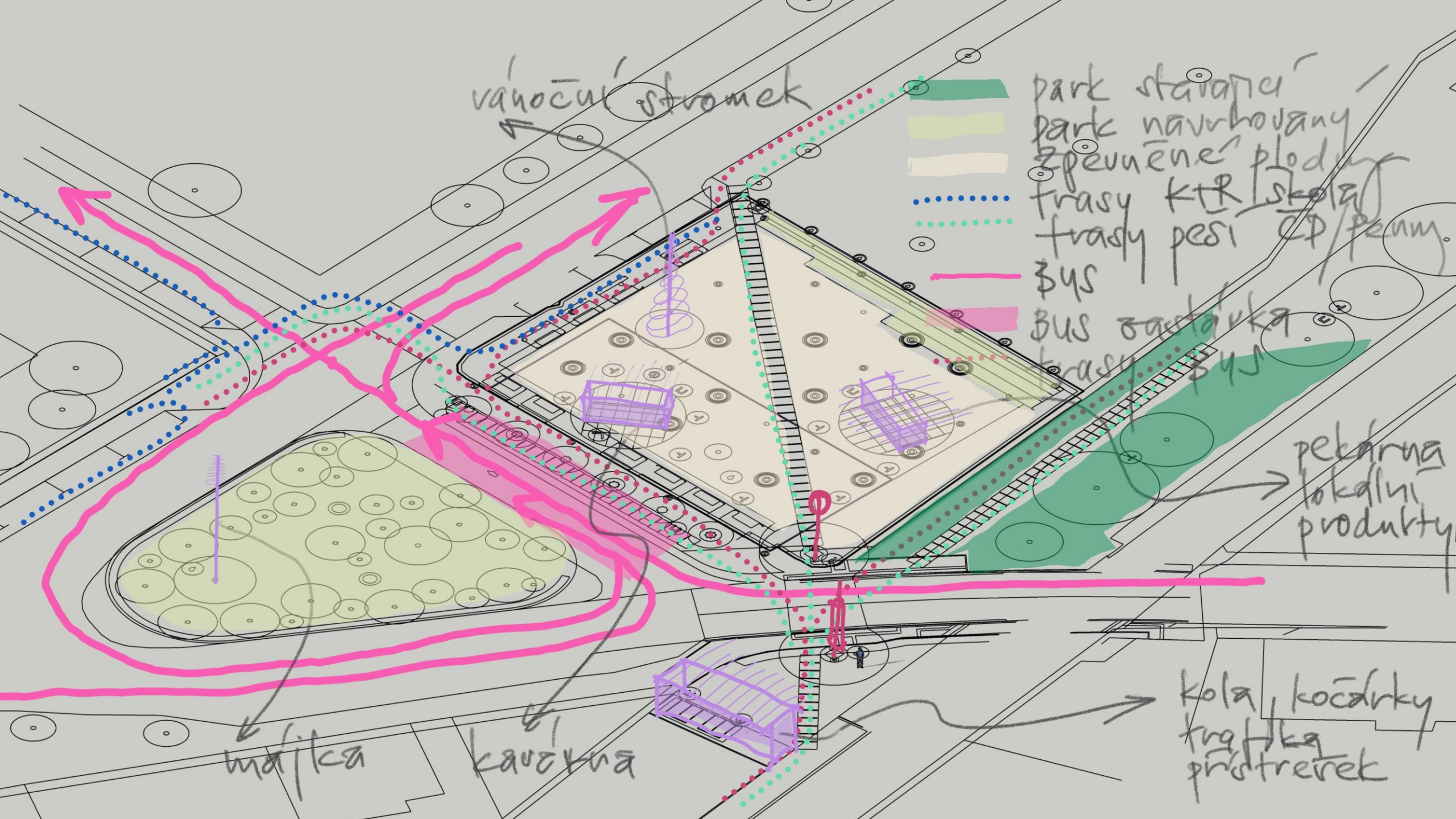
vánoční stromek
park stávající
park navrhovaný
zpevněné plochy
trasy MTB / skejt
trasy pěší CP / přímý
BUS
BUS zastávka
trasy BUS
pekárna
lokální
produkty
kola, kočárky
tramvaj
přístřešek
mobilka
kavárna

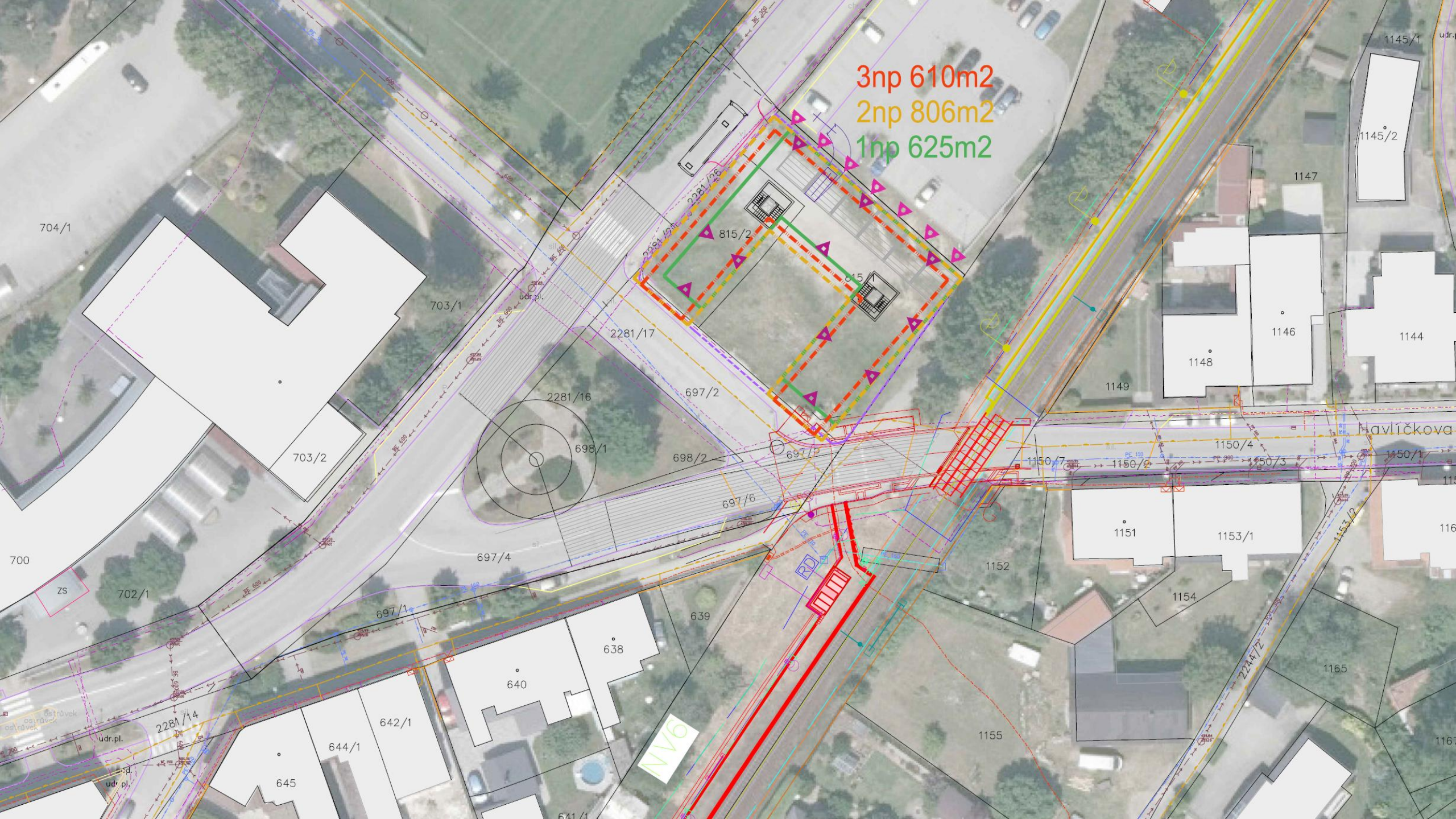
3np 610m2
2np 806m2
1np 625m2
Havlíčkova
704/1
703/1
703/2
700
ZS
702/1
697/1
697/4
697/6
697/2
698/1
698/2
2281/16
2281/17
2281/14
815/2
815/1
udr.pl.
639
638
640
642/1
644/1
645
641/1
1152
1154
1155
1151
1153/1
1153/2
1165
1147
1145/1
1145/2
1146
1144
1148
1149
1150/4
1150/7
1150/2
1150/3
1150/1
2244/2
NV6
RD

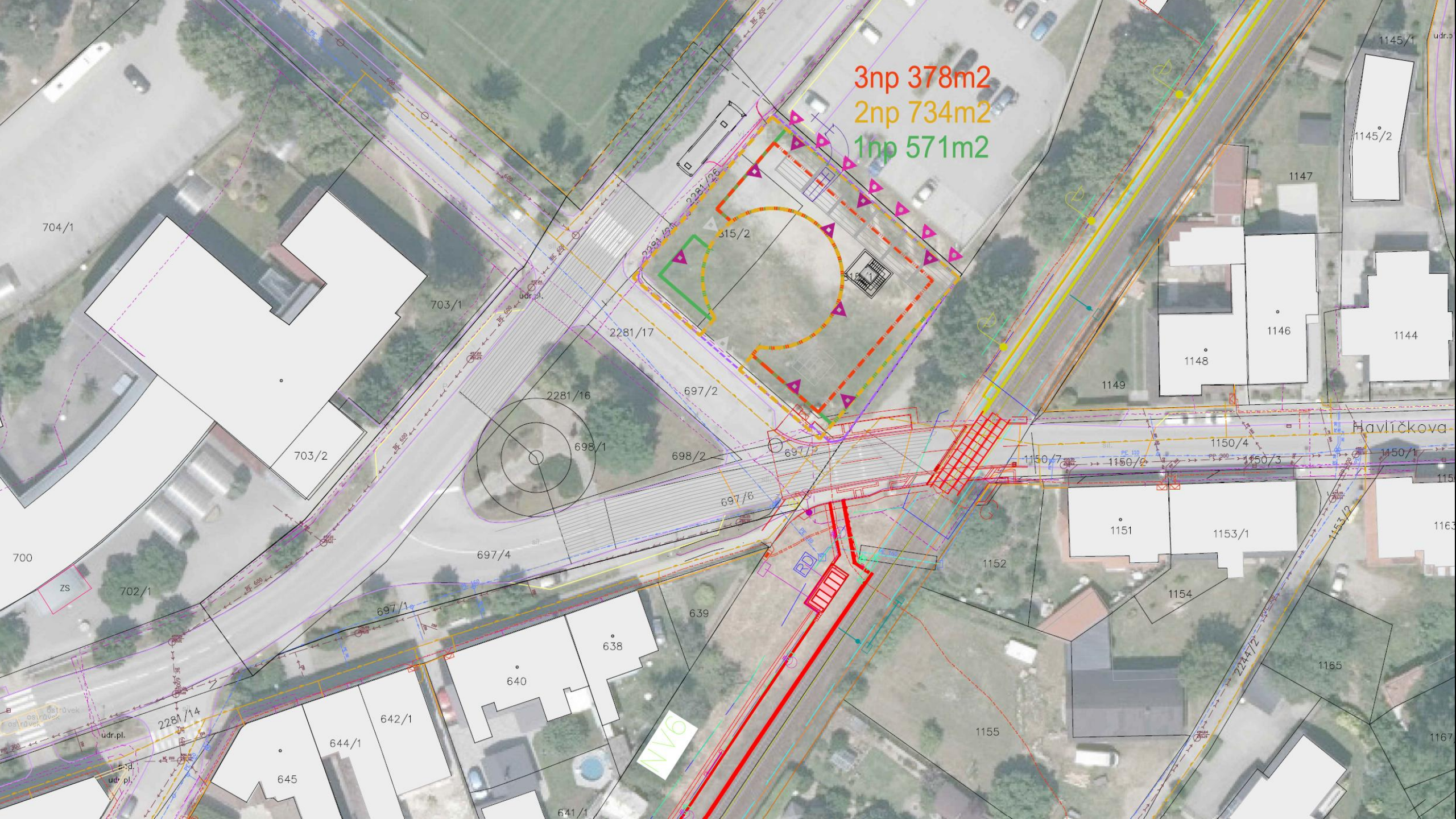
3np 378m2
2np 734m2
1np 571m2
Havlíčkova
704/1
703/1
703/2
700
702/1
ZS
2281/17
2281/16
2281/14
2281/26
315/2
315/1
698/1
698/2
697/2
697/4
697/6
697/1
639
640
638
642/1
644/1
645
641/1
1145/1
1145/2
1147
1146
1144
1148
1149
1150/4
1150/7
1150/2
1150/3
1150/1
1151
1153/1
1153/2
1152
1154
1155
1165
1167
2244/2
RD
NV6
udr.pl.
ostrůvek

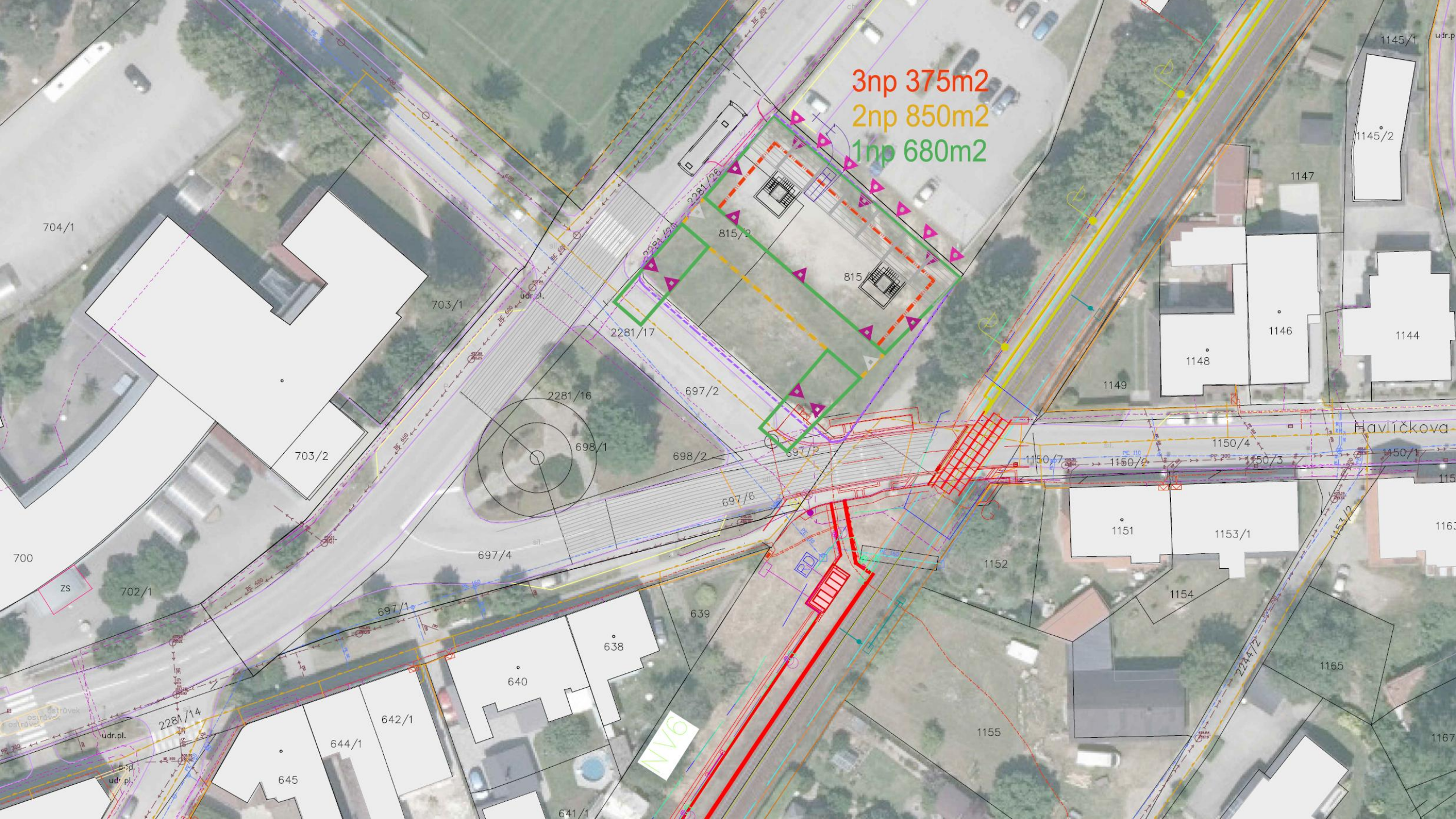
3np 375m2
2np 850m2
1np 680m2
Havlíčkova
704/1
703/1
703/2
700
702/1
ZS
udr.pl.
2281/17
2281/16
2281/14
2281/26
815/2
815
697/2
698/1
698/2
697/6
697/4
697/1
639
638
640
642/1
644/1
645
641/1
RD
NV6
1145/1
1145/2
1147
1146
1144
1148
1149
1150/4
1150/7
1150/2
1150/3
1150/1
1151
1153/1
1153/2
1152
1154
1165
1155
2244/2
1167

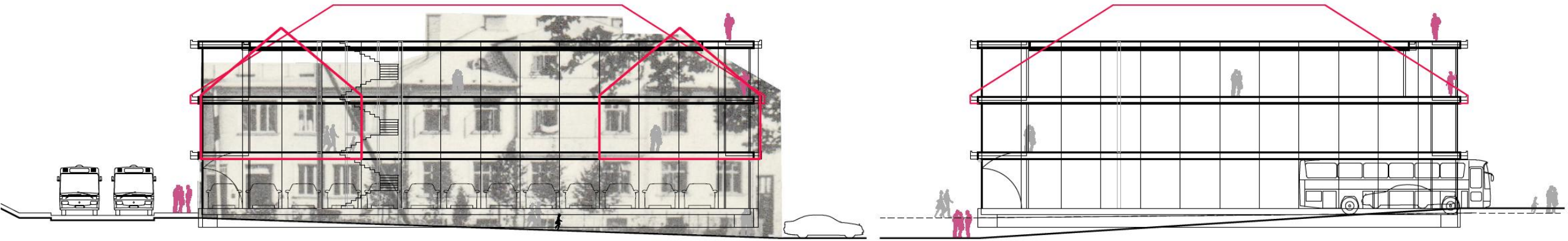

Lokální centrum Suchdol

koncepce návrhu studie